

# Pesquisa Nacional por Amostra de Domicílios Contínua PNAD Contínua

Indicadores mensais produzidos com informações  
do trimestre móvel terminado  
em **julho de 2020**

Rio de Janeiro, 30 de setembro de 2020

**A partir de 30 de abril de 2019, as estimativas da PNAD Contínua passam a ser divulgadas com base na Projeção da População do Brasil e das Unidades da Federação Revisão 2018.**

**O que significa que todas as estimativas produzidas com base na PNAD Contínua, de 2012 a 2018, foram recalculadas.**

# As comparações foram feitas em relação:

- Ao trimestre móvel de **fevereiro a abril de 2020**, onde 80% dos domicílios selecionados são os mesmos, mas as informações nestes domicílios foram coletadas novamente, portanto, não existe repetição de informação entre os trimestres analisados.
- Ao trimestre móvel de **maio a julho de 2019**, onde 20% dos domicílios selecionados são os mesmos, mas as informações nestes domicílios foram coletadas novamente, portanto, não existe repetição de informação entre os trimestres analisados.

# População de 14 anos ou mais de idade - Brasil (trimestre móvel maio-junho-julho 2020)

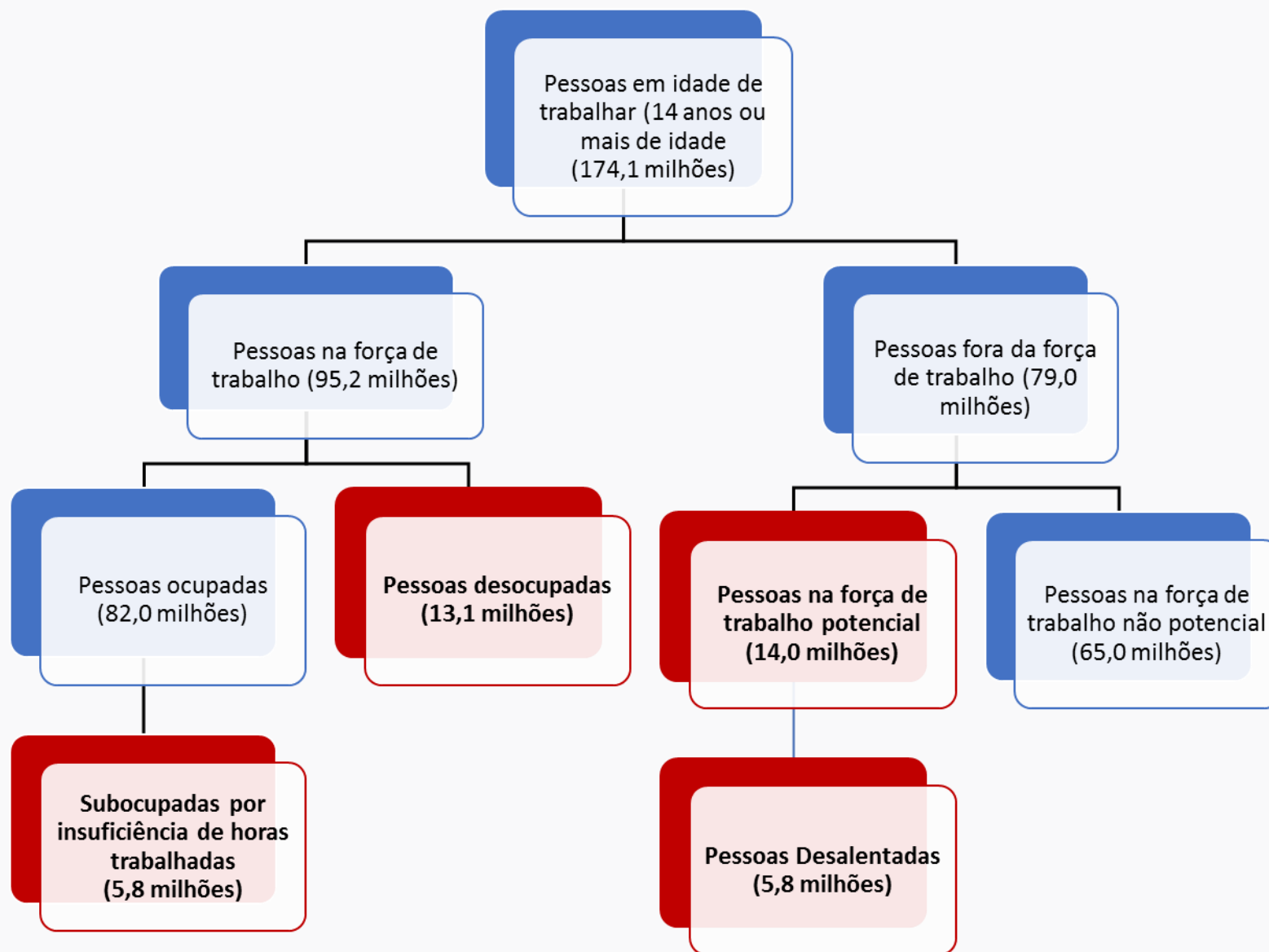

# Variação Trimestral

2020  
maio  
junho  
julho

## População em Idade de Trabalhar - PIT

**174,1** milhões de  
pessoas

Crescimento: 0,7% (1.136 mil)

Distribuição

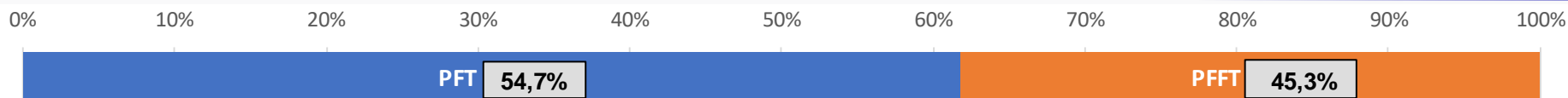

## População na força de trabalho - PFT

**95,2** milhões de  
pessoas

- 6,8% = -6.895 mil pessoas

### População Ocupada

**82,0** milhões de pessoas

- 8,1% = -7.214 mil pessoas

### População Desocupada

**13,1** milhões de pessoas

Estabilidade

## População fora da força de trabalho - PFFT

**79,0** milhões de  
pessoas

Crescimento: 11,3% (8.031 mil)

# Variação Anual

2020  
maio  
junho  
julho

## População em Idade de Trabalhar - PIT

**174,1** milhões de pessoas

Crescimento: 1,8% (3.139 mil)

Distribuição

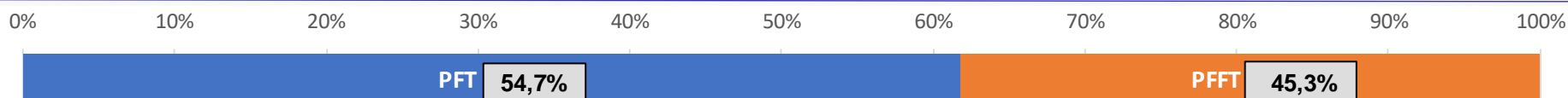

## População na força de trabalho - PFT

**95,2** milhões de pessoas

- 10,4% = -10.995 mil pessoas

### População Ocupada

**82,0** milhões de pessoas

- 12,3% = -11.557 mil pessoas

### População Desocupada

**13,1** milhões de pessoas

+ 4,5% = +561 mil pessoas

## População fora da força de trabalho - PFFT

**79,0** milhões de pessoas

Crescimento: 21,8% (14.134 mil)

# Taxa de desocupação

População desocupada

---

População na força de trabalho

O quadro, a seguir, mostra a evolução da **taxa de desocupação**, de acordo com os trimestres móveis ao longo da série histórica da pesquisa, Brasil - 2012/2020

	2012	2013	2014	2015	2016	2017	2018	2019	2020
nov-dez-jan		7,2	6,4	6,8	9,5	12,6	12,2	12,0	11,2
dez-jan-fev		7,7	6,7	7,4	10,2	13,2	12,6	12,4	11,6
jan-fev-mar	7,9	8,0	7,2	7,9	10,9	13,7	13,1	12,7	12,2
fev-mar-abr	7,7	7,8	7,1	8,0	11,2	13,6	12,9	12,5	12,6
mar-abr-mai	7,6	7,6	7,0	8,1	11,2	13,3	12,7	12,3	12,9
abr-mai-jun	7,5	7,4	6,8	8,3	11,3	13,0	12,4	12,0	13,3
mai-jun-jul	7,4	7,3	6,9	8,5	11,6	12,8	12,3	11,8	13,8
jun-jul-ago	7,3	7,1	6,9	8,7	11,8	12,6	12,1	11,8	
jul-ago-set	7,1	6,9	6,8	8,9	11,8	12,4	11,9	11,8	
ago-set-out	6,9	6,7	6,6	8,9	11,8	12,2	11,7	11,6	
set-out-nov	6,8	6,5	6,5	9,0	11,8	12,0	11,6	11,2	
out-nov-dez	6,9	6,2	6,5	8,9	12,0	11,8	11,6	11,0	

Fonte: IBGE, Pesquisa Nacional por Amostra de Domicílios Contínua.

Nota: Somente os dados hachurados são comparáveis.



## Taxa de desocupação das pessoas de 14 anos ou mais de idade, na semana de referência, Brasil - 2012/2020 (%)

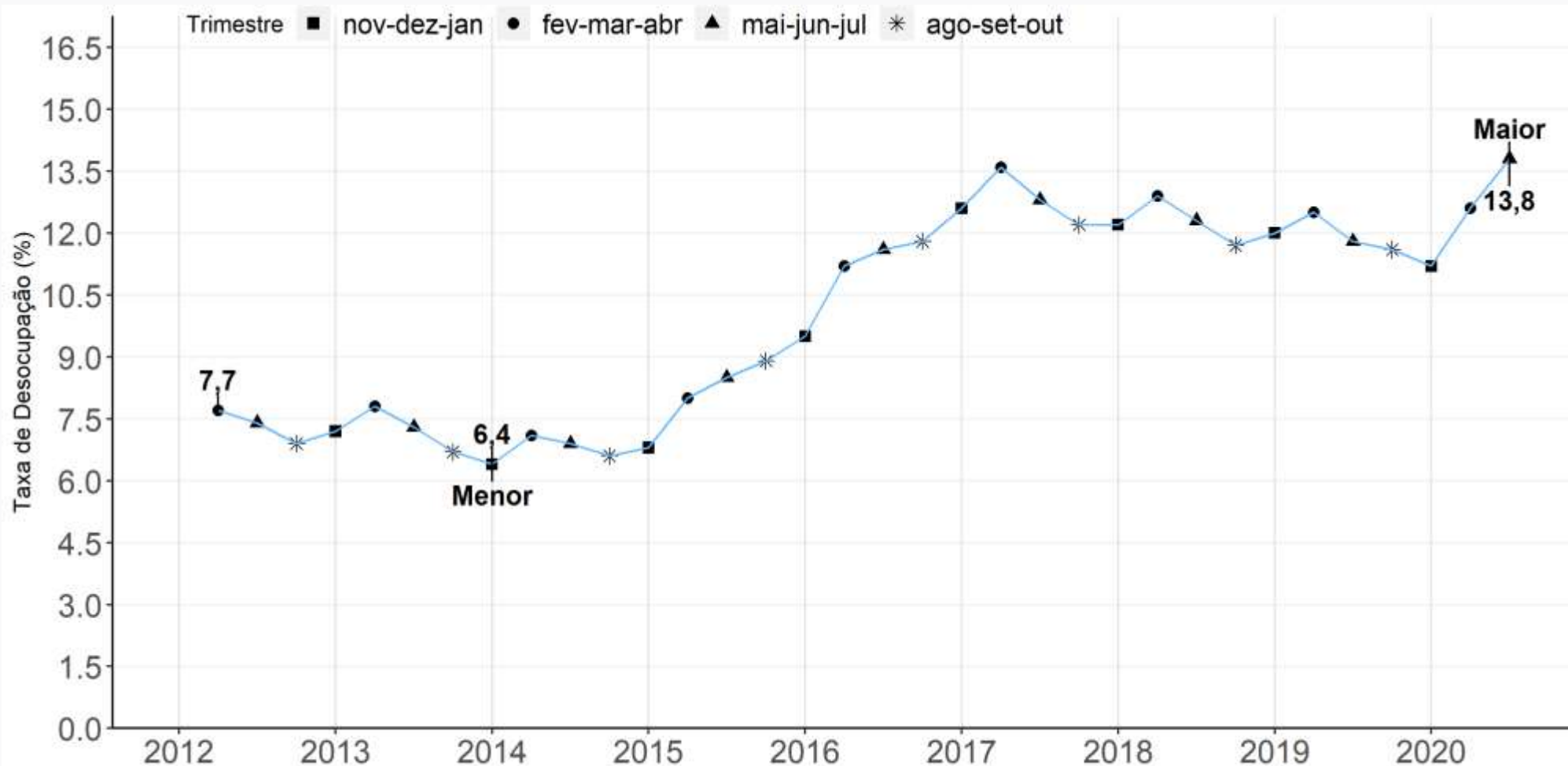

Fonte: IBGE, Diretoria de Pesquisas, Coordenação de Trabalho e Rendimento, Pesquisa Nacional por Amostra de Domicílios Contínua.

**Crescimento de 1,2%** em relação ao trimestre anterior  
**Crescimento de 2,0%** em relação ao mesmo trimestre do ano anterior

# Taxa de desocupação na semana de referência: **Variações** em relação ao **trimestre móvel anterior**, Brasil – 2012/2020 (em ponto percentual)

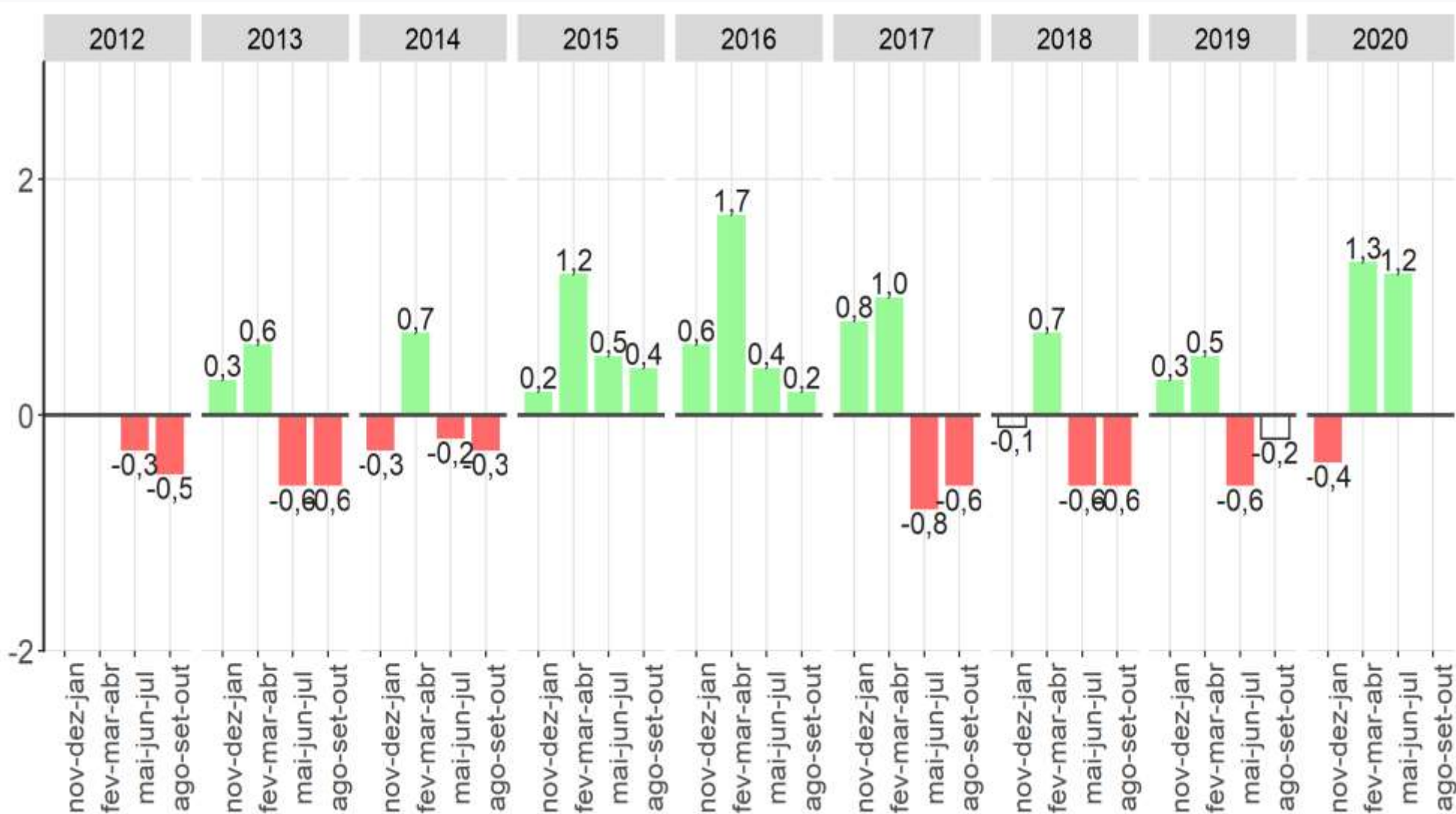

Fonte: IBGE, Diretoria de Pesquisas, Coordenação de Trabalho e Rendimento, Pesquisa Nacional por Amostra de Domicílios Contínua.

Nota: As colunas em branco com contorno cinza representam variações não estatisticamente significativas.

# Taxa de desocupação na semana de referência: **Variações** em relação ao **mesmo trimestre móvel do ano anterior**, Brasil - 2012/2020 (em ponto percentual)

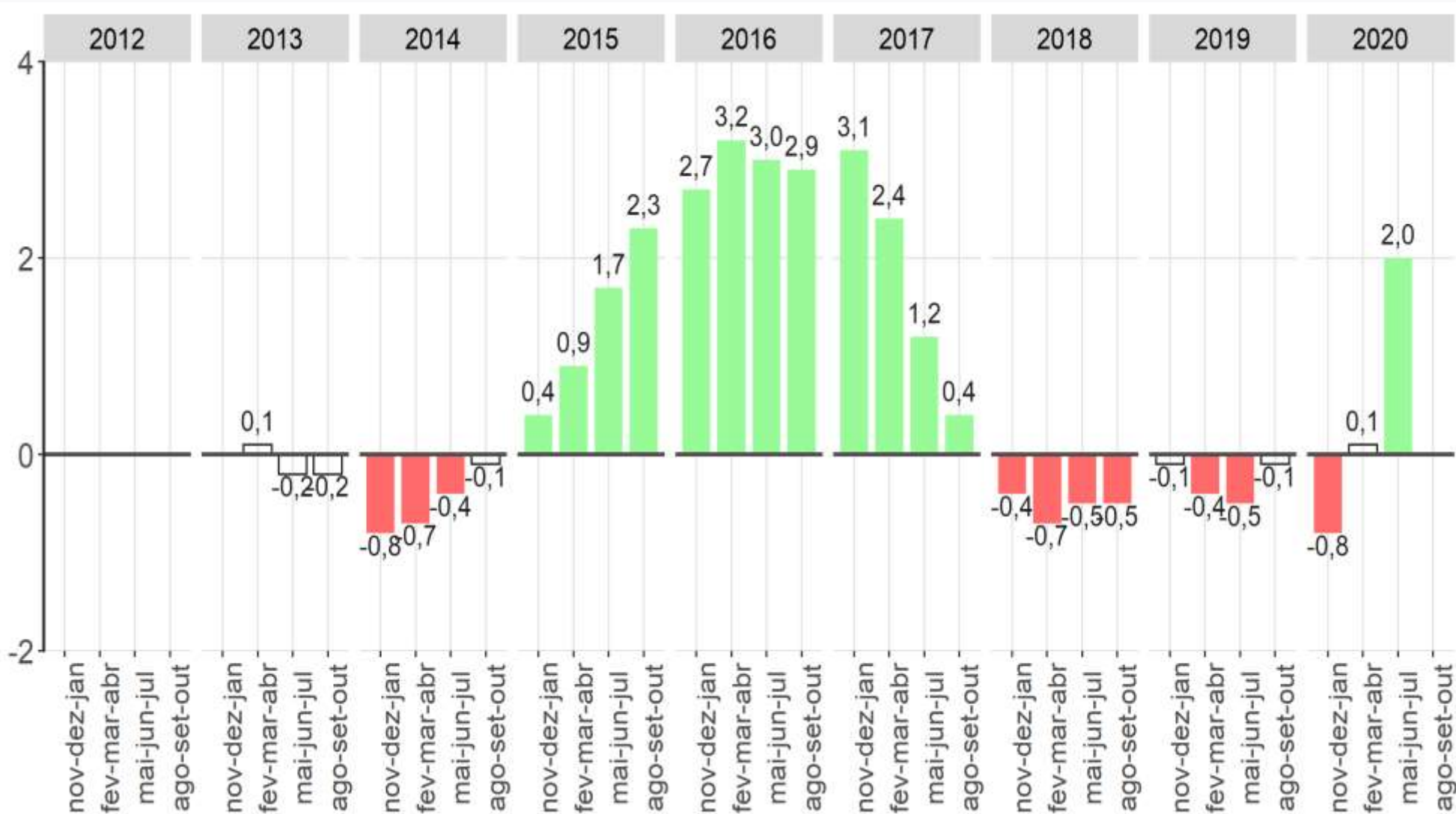

Fonte: IBGE, Diretoria de Pesquisas, Coordenação de Trabalho e Rendimento, Pesquisa Nacional por Amostra de Domicílios Contínua.

Nota: As colunas em branco com contorno cinza representam variações não estatisticamente significativas.

## Taxa de desocupação das pessoas de 14 anos ou mais de idade, na semana de referência dos trimestres terminados em julho - Brasil - (em %) - 2012/2020

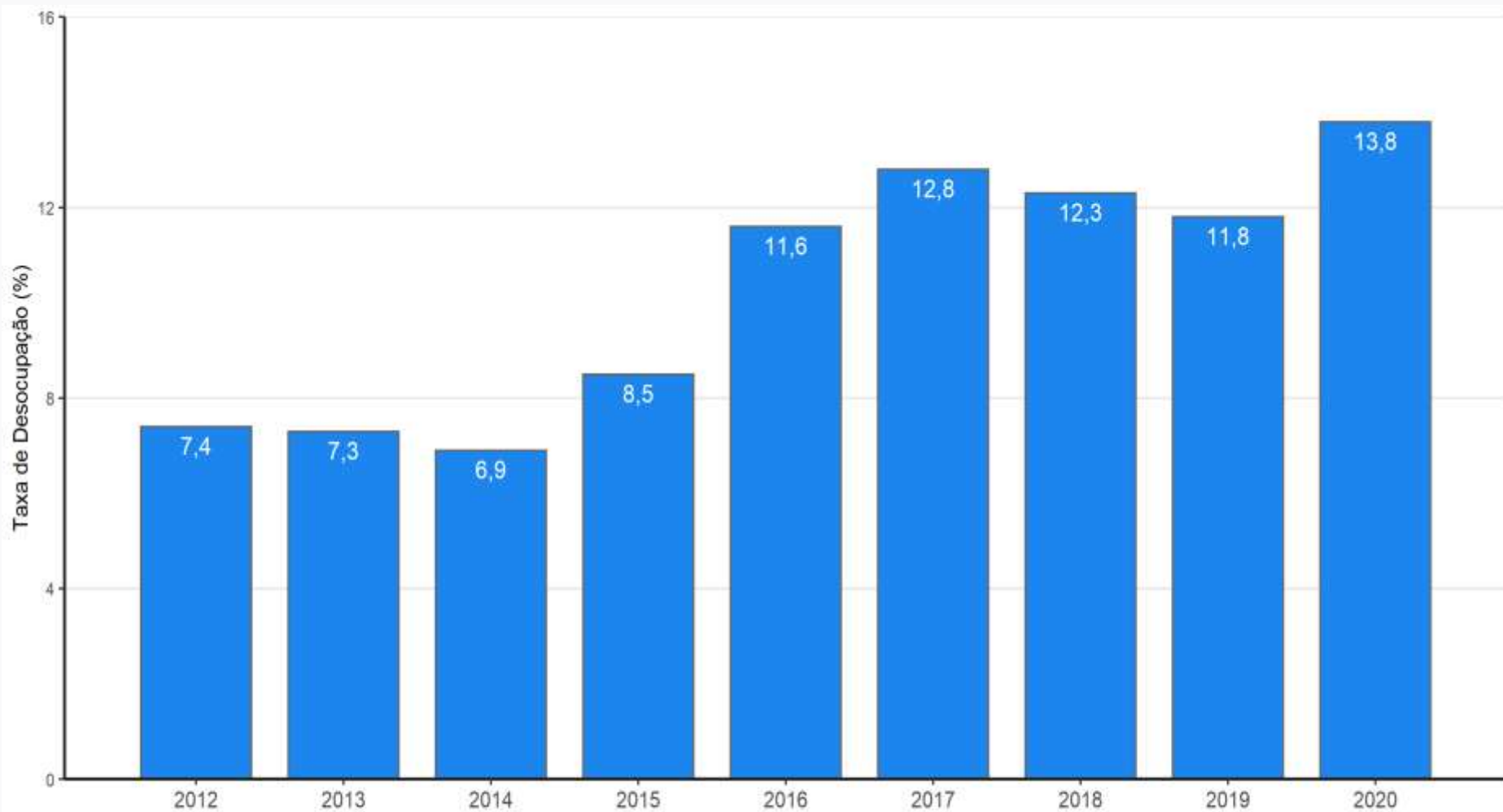

Fonte: IBGE, Diretoria de Pesquisas, Coordenação de Trabalho e Rendimento, Pesquisa Nacional por Amostra de Domicílios Contínua.

# Desocupação

## Definição

*Pessoas desocupadas - São classificadas como desocupadas na semana de referência as pessoas sem trabalho (que geram rendimentos para o domicílio) nessa semana, que tomaram alguma providência efetiva para consegui-lo no período de referência de 30 dias e que estavam disponíveis para assumi-lo na semana de referência.*

*Consideram-se, também, como desocupadas as pessoas sem trabalho na semana de referência que não tomaram providência efetiva para conseguir trabalho no período de referência de 30 dias porque já haviam conseguido trabalho que iriam começá-lo em menos de quatro meses após o último dia da semana de referência.*

# Pessoas de 14 anos ou mais de idade, **desocupadas** na semana de referência, Brasil – 2012/2020 (em 1 000 pessoas)

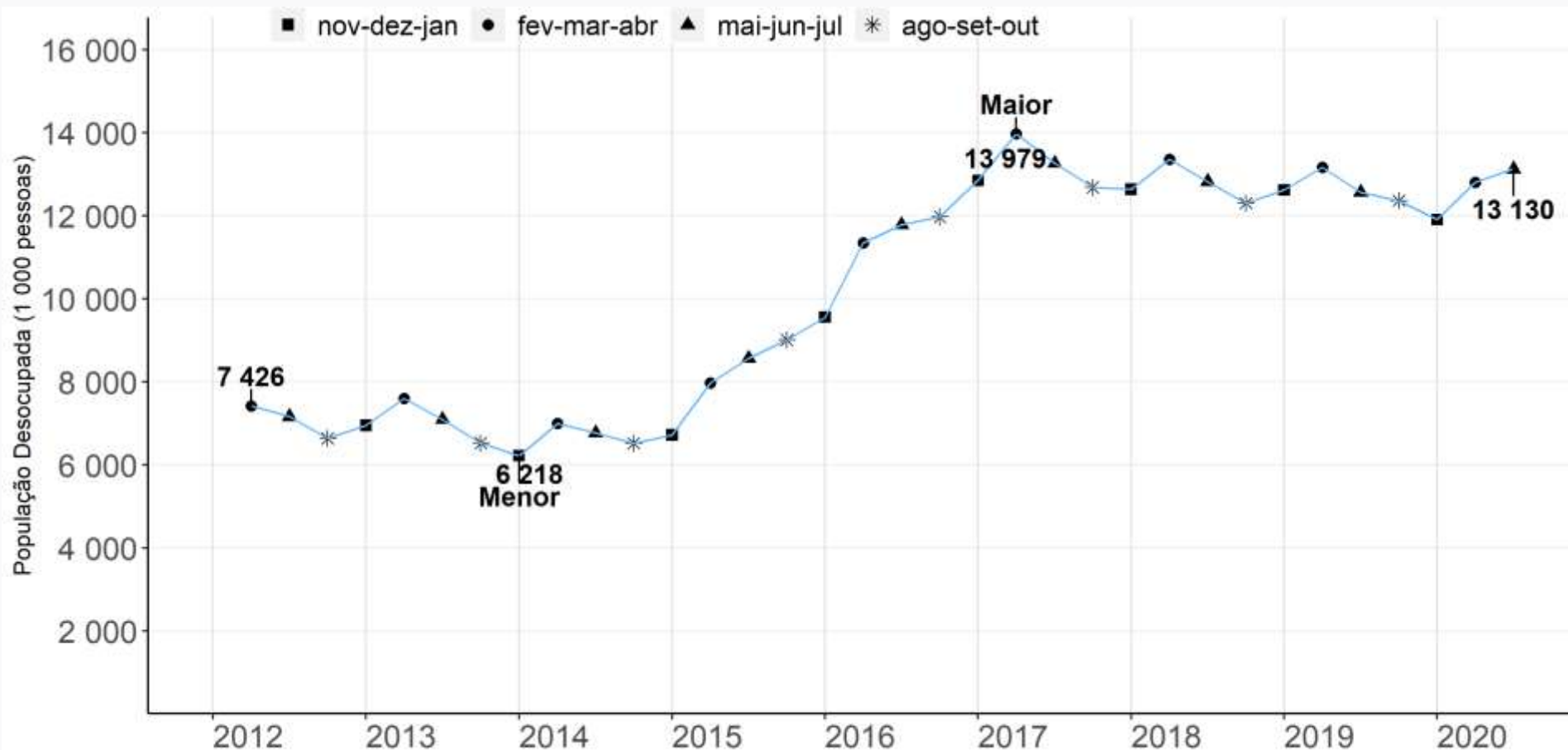

Fonte: IBGE, Diretoria de Pesquisas, Coordenação de Trabalho e Rendimento, Pesquisa Nacional por Amostra de Domicílios Contínua.

**Estável** em relação ao trimestre anterior  
**Crescimento de 4,5%** em relação ao mesmo trimestre do ano anterior



# População desocupada na semana de referência: Variações em relação ao trimestre móvel anterior, Brasil - 2012/2020 (%)

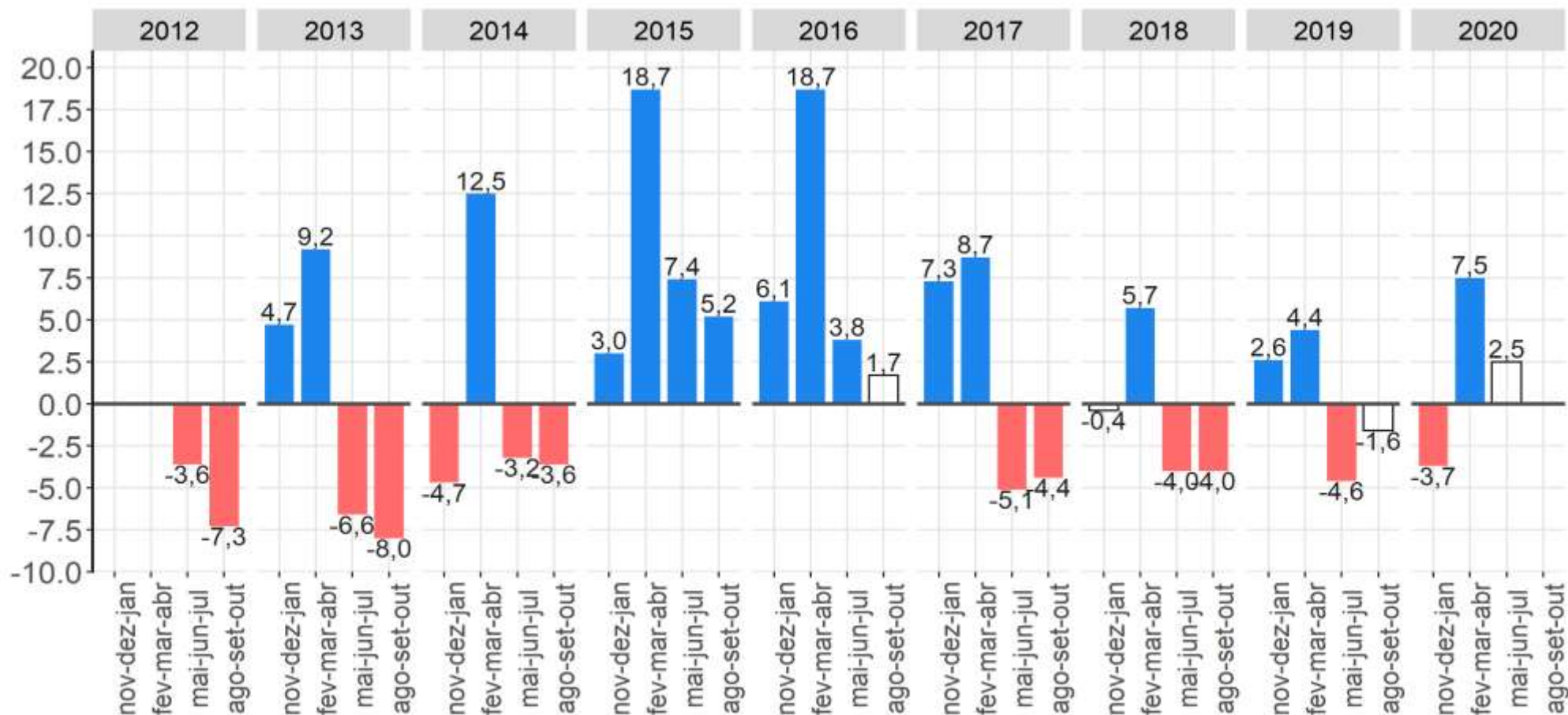

Fonte: IBGE, Diretoria de Pesquisas, Coordenação de Trabalho e Rendimento, Pesquisa Nacional por Amostra de Domicílios Contínua.  
 Nota: As colunas em branco com contorno cinza representam variações não estatisticamente significativas.

**A população desocupada ficou estável na comparação TRIMESTRAL**

# População desocupada na semana de referência: Variações em relação ao mesmo trimestre móvel do ano anterior - Brasil - 2012/2020 (%)

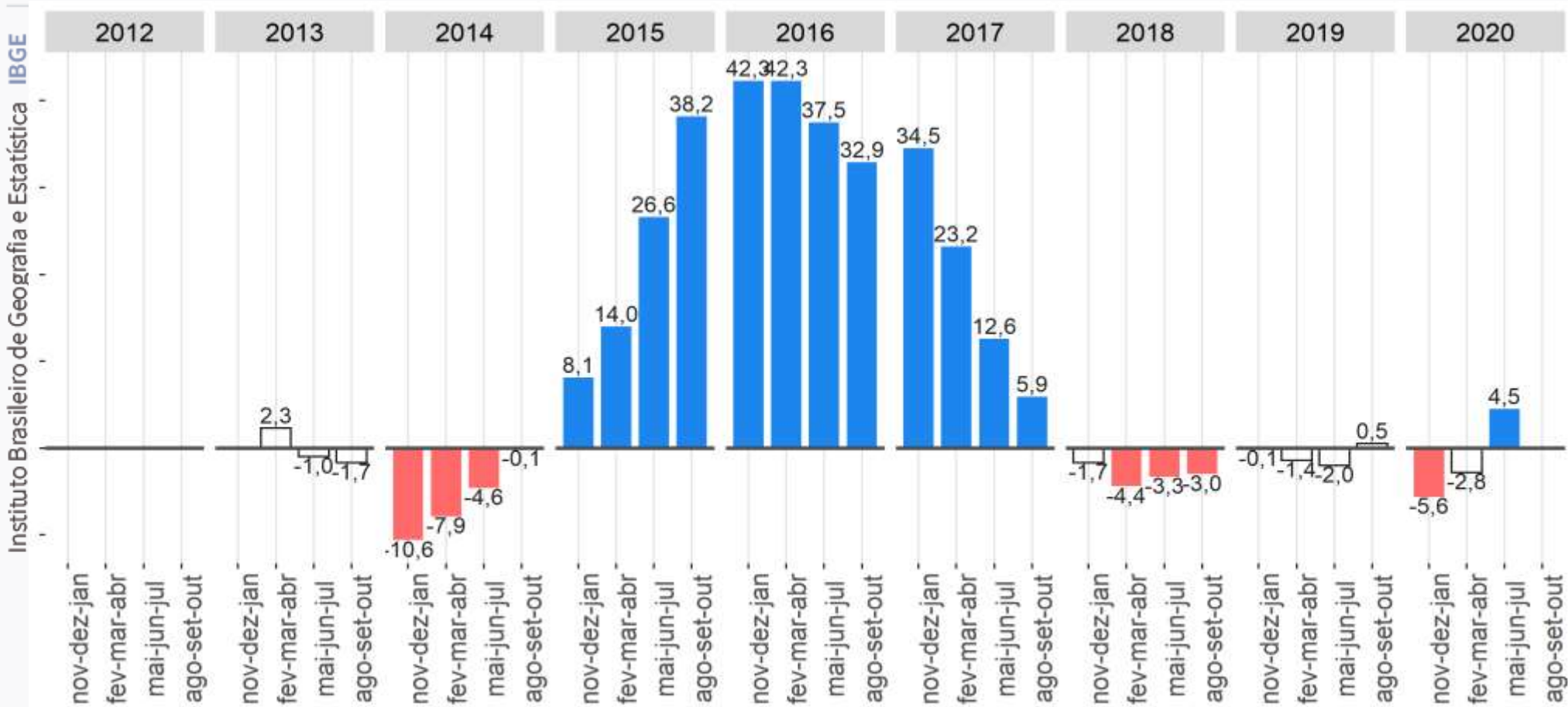

Fonte: IBGE, Diretoria de Pesquisas, Coordenação de Trabalho e Rendimento, Pesquisa Nacional por Amostra de Domicílios Contínua.  
 Nota: As colunas em branco com contorno cinza representam variações não estatisticamente significativas.

**A população desocupada aumentou na comparação ANUAL**



# Nível da ocupação

População ocupada

---

População em idade de trabalhar

O quadro, a seguir, mostra a evolução do **Nível de ocupação**, de acordo com os trimestres móveis ao longo da série histórica da pesquisa, Brasil - 2012/2020

	2012	2013	2014	2015	2016	2017	2018	2019	2020
nov-dez-jan		56,8	57,1	56,7	55,5	53,7	54,2	54,2	54,8
dez-jan-fev		56,5	57,0	56,4	55,1	53,4	53,9	53,9	54,5
jan-fev-mar	56,3	56,3	56,8	56,2	54,8	53,1	53,6	53,9	53,5
fev-mar-abr	56,7	56,5	56,8	56,3	54,6	53,2	53,6	54,2	51,6
mar-abr-mai	57,0	56,8	56,8	56,2	54,7	53,4	53,6	54,5	49,5
abr-mai-jun	57,1	56,9	56,9	56,2	54,6	53,7	53,7	54,6	47,9
mai-jun-jul	57,0	57,0	56,8	56,1	54,4	53,9	53,9	54,7	47,1
jun-jul-ago	57,1	57,0	56,7	56,0	54,2	54,0	54,1	54,7	
jul-ago-set	57,2	57,1	56,8	56,0	54,0	54,1	54,4	54,8	
ago-set-out	57,2	57,1	56,9	56,1	53,9	54,3	54,5	54,9	
set-out-nov	57,2	57,3	56,9	55,9	54,1	54,4	54,7	55,1	
out-nov-dez	57,1	57,3	56,9	55,9	54,0	54,5	54,5	55,1	

Fonte: IBGE, Pesquisa Nacional por Amostra de Domicílios Contínua.

Nota: Somente os dados hachurados são comparáveis.

# Nível da ocupação das pessoas de 14 anos ou mais de idade na semana de referência, Brasil - 2012/2020 (%)

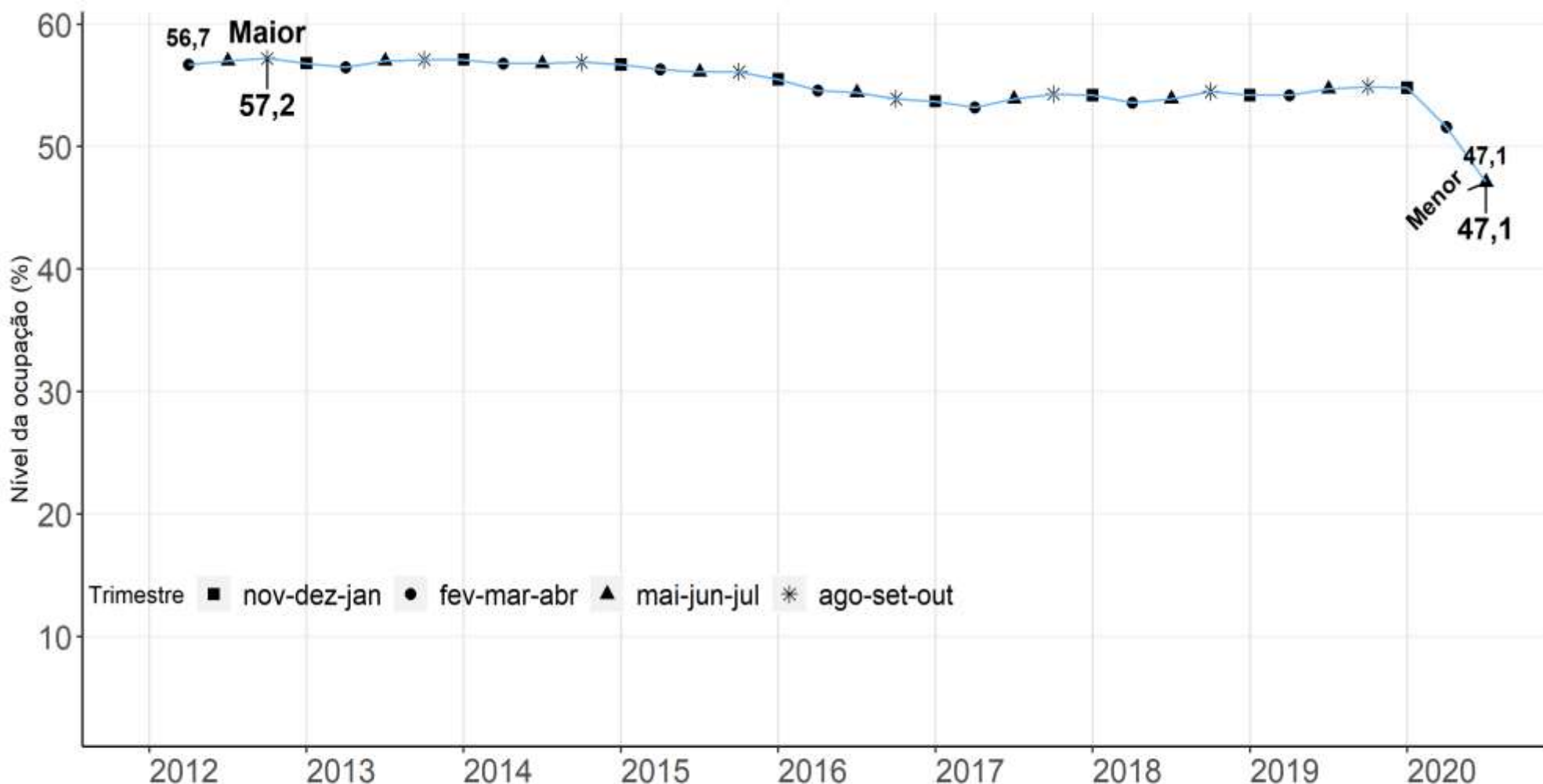

Fonte: IBGE, Diretoria de Pesquisas, Coordenação de Trabalho e Rendimento, Pesquisa Nacional por Amostra de Domicílios Contínua.

**Redução de 4,5 p.p. em relação ao trimestre anterior**  
**Redução de 7,6 p.p. em relação ao mesmo trimestre do ano anterior**

# Nível da ocupação na semana de referência: **Variações** em relação ao trimestre móvel anterior , Brasil - 2012/2020 (em ponto percentual)

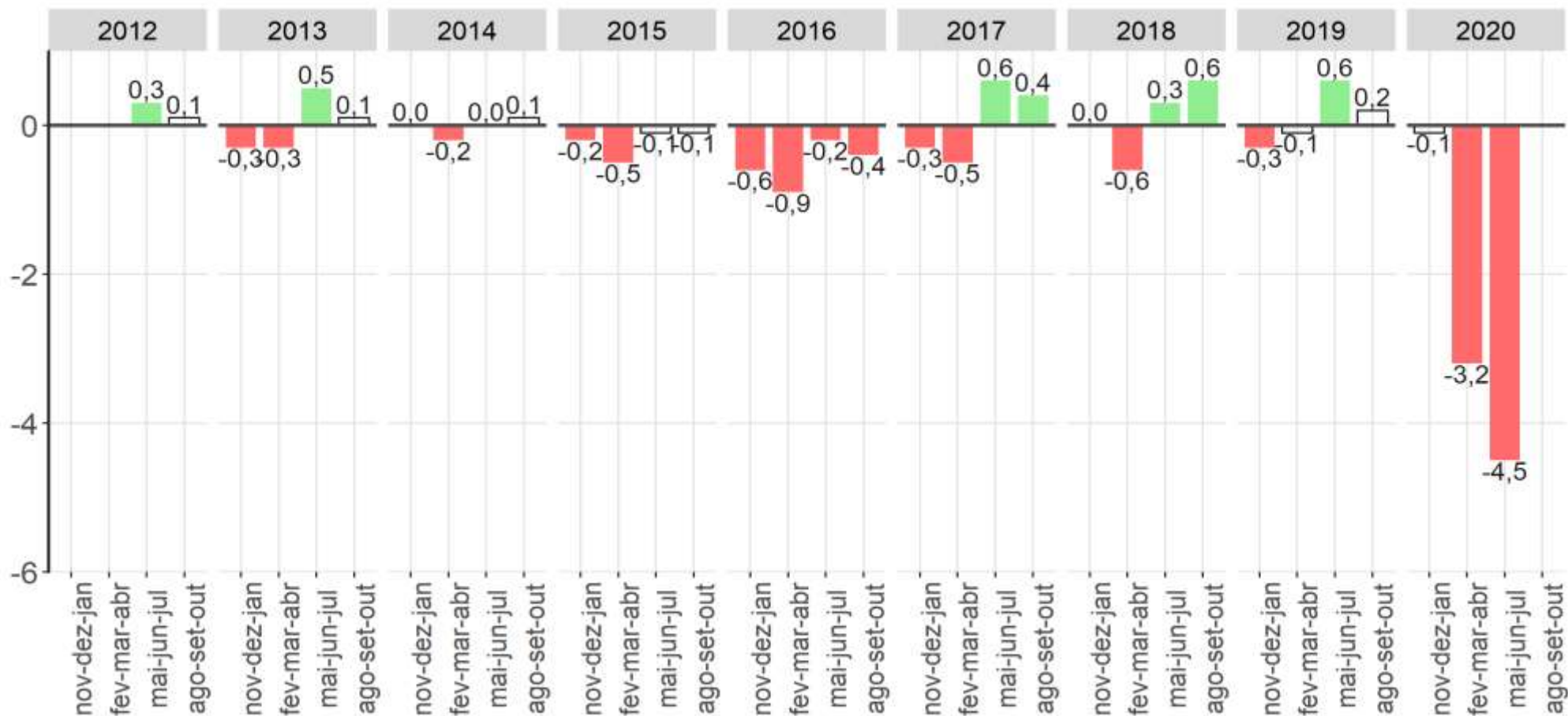

Fonte: IBGE, Diretoria de Pesquisas, Coordenação de Trabalho e Rendimento, Pesquisa Nacional por Amostra de Domicílios Contínua.

Nota: As colunas em branco com contorno cinza representam variações não estatisticamente significativas.

**Redução de 4,5 p.p. em relação ao trimestre anterior**

# Nível da ocupação na semana de referência: **Variações** em relação ao **mesmo trimestre móvel do ano anterior**, Brasil - 2012/2020 (em ponto percentual)

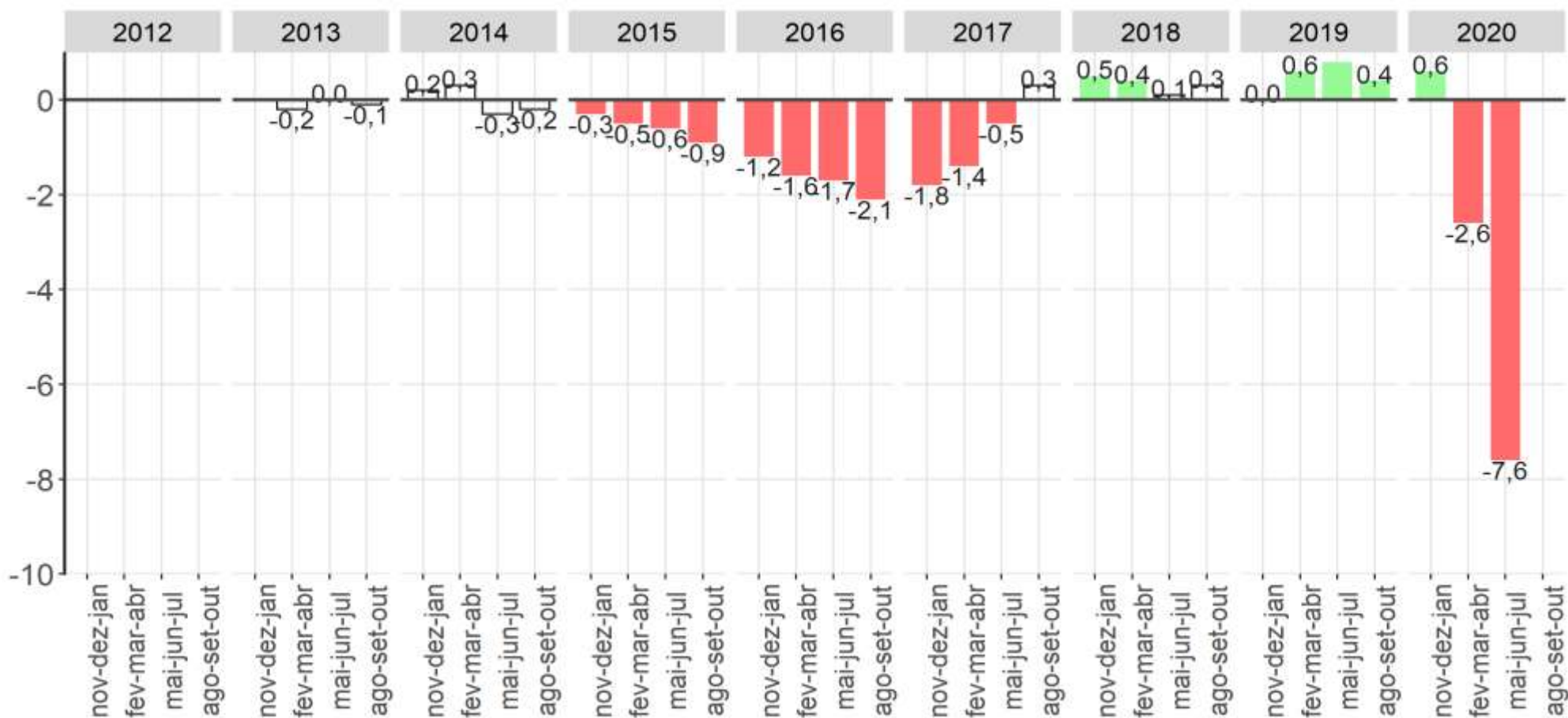

Fonte: IBGE, Diretoria de Pesquisas, Coordenação de Trabalho e Rendimento, Pesquisa Nacional por Amostra de Domicílios Contínua.  
 Nota: As colunas em branco com contorno cinza representam variações não estatisticamente significativas.

**Redução de 7,6 p.p. em relação ao mesmo trimestre do ano anterior**

# Ocupação

## Definição

São classificadas como **ocupadas na semana de referência** as pessoas que, nesse período, trabalharam pelo menos uma hora completa em trabalho remunerado em dinheiro, produtos, mercadorias ou benefícios (moradia, alimentação, roupas, treinamento etc.), ou em trabalho sem remuneração direta em ajuda à atividade econômica de membro do domicílio ou parente que reside em outro domicílio, ou, ainda, as que tinham trabalho remunerado do qual estavam temporariamente afastadas nessa semana.

Consideram-se como ocupadas temporariamente afastadas de trabalho remunerado as pessoas que não trabalharam durante pelo menos uma hora completa na semana de referência por motivo de férias, folga, jornada variável ou licença remunerada (em decorrência de maternidade, paternidade, saúde ou acidente da própria pessoa, estudo, casamento, licença-prêmio etc.). Além disso, também foram consideradas ocupadas as pessoas afastadas por motivo diferente dos já citados, desde que o período transcorrido do afastamento fosse inferior a quatro meses, contados até o último dia da semana de referência.



# Pessoas de 14 anos ou mais de idade, **ocupadas** na semana de referência, Brasil – 2012/2020 (em 1 000 pessoas)

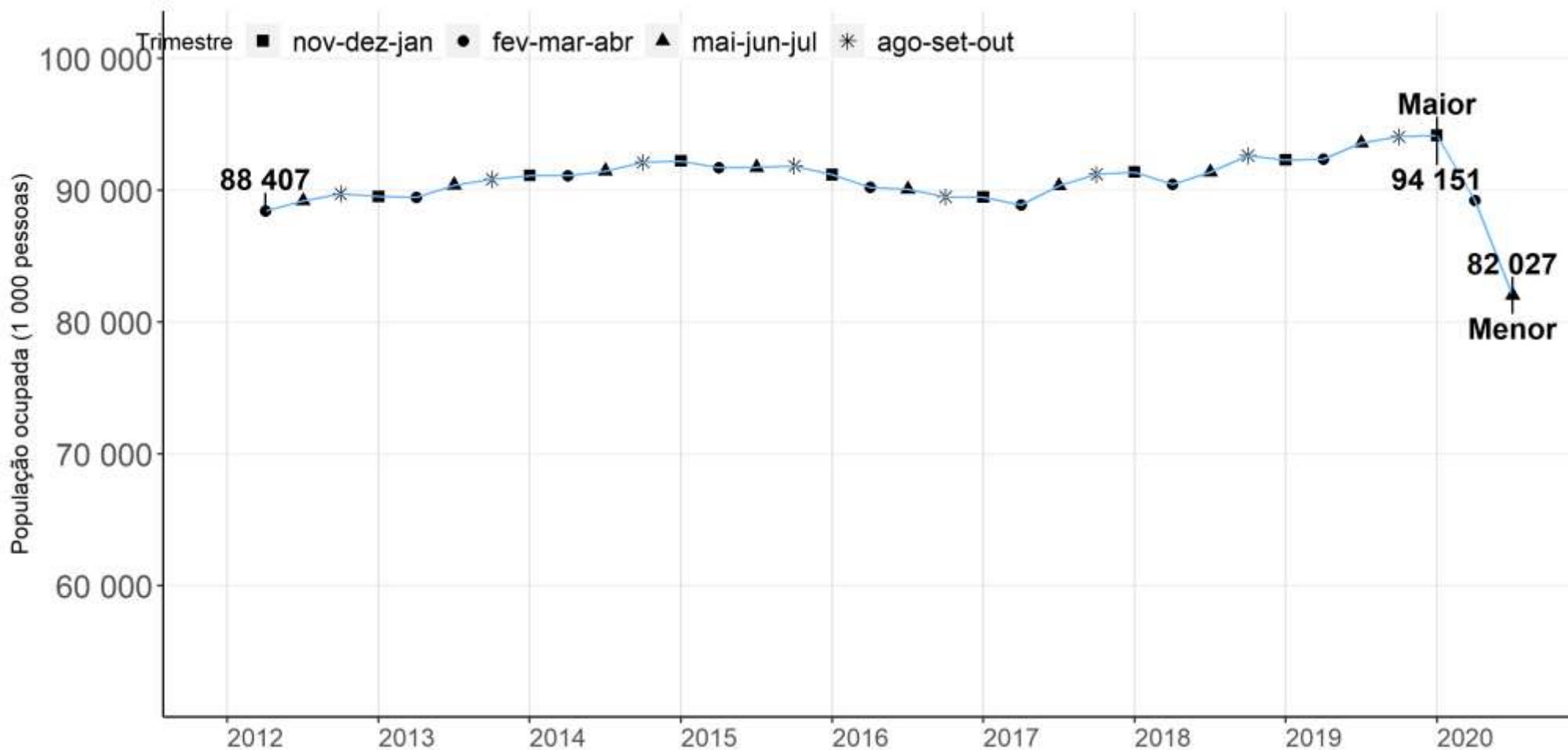

Fonte: IBGE, Diretoria de Pesquisas, Coordenação de Trabalho e Rendimento, Pesquisa Nacional por Amostra de Domicílios Contínua.

**Redução** em relação ao trimestre anterior (7 214 mil pessoas)  
**Redução** em relação ao mesmo trimestre do ano anterior (11 557 mil pessoas)

# População ocupada na semana de referência: Variações em relação ao trimestre móvel anterior, Brasil - 2012/2020 (em %)

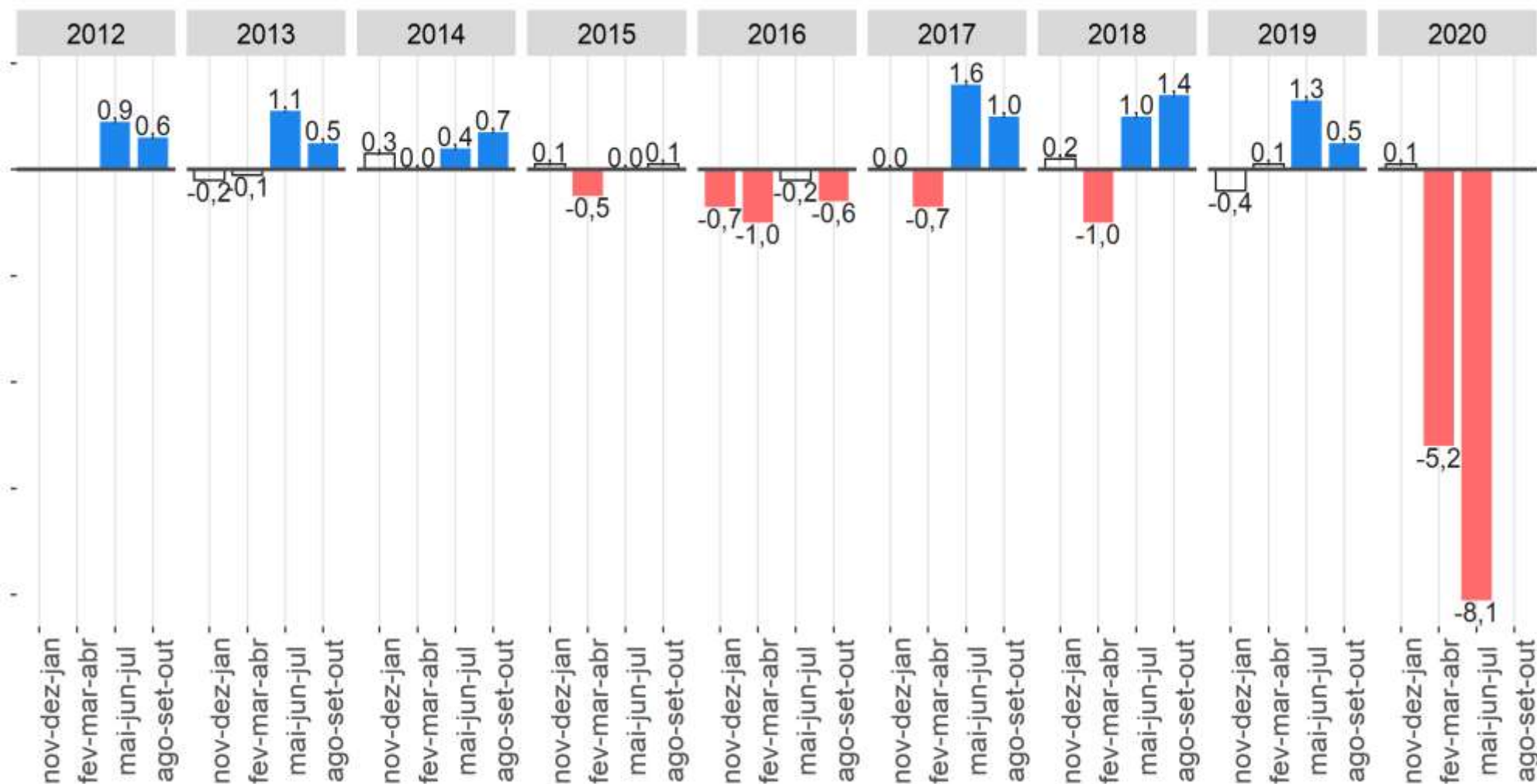

Fonte: IBGE, Diretoria de Pesquisas, Coordenação de Trabalho e Rendimento, Pesquisa Nacional por Amostra de Domicílios Contínua.  
Nota: As colunas em branco com contorno cinza representam variações não estatisticamente significativas.

A população ocupada apresentou **redução** de 8,1% na comparação trimestral.



# População ocupada na semana de referência: Variações em relação ao mesmo trimestre móvel do ano anterior, Brasil - 2012/2020 (em %)

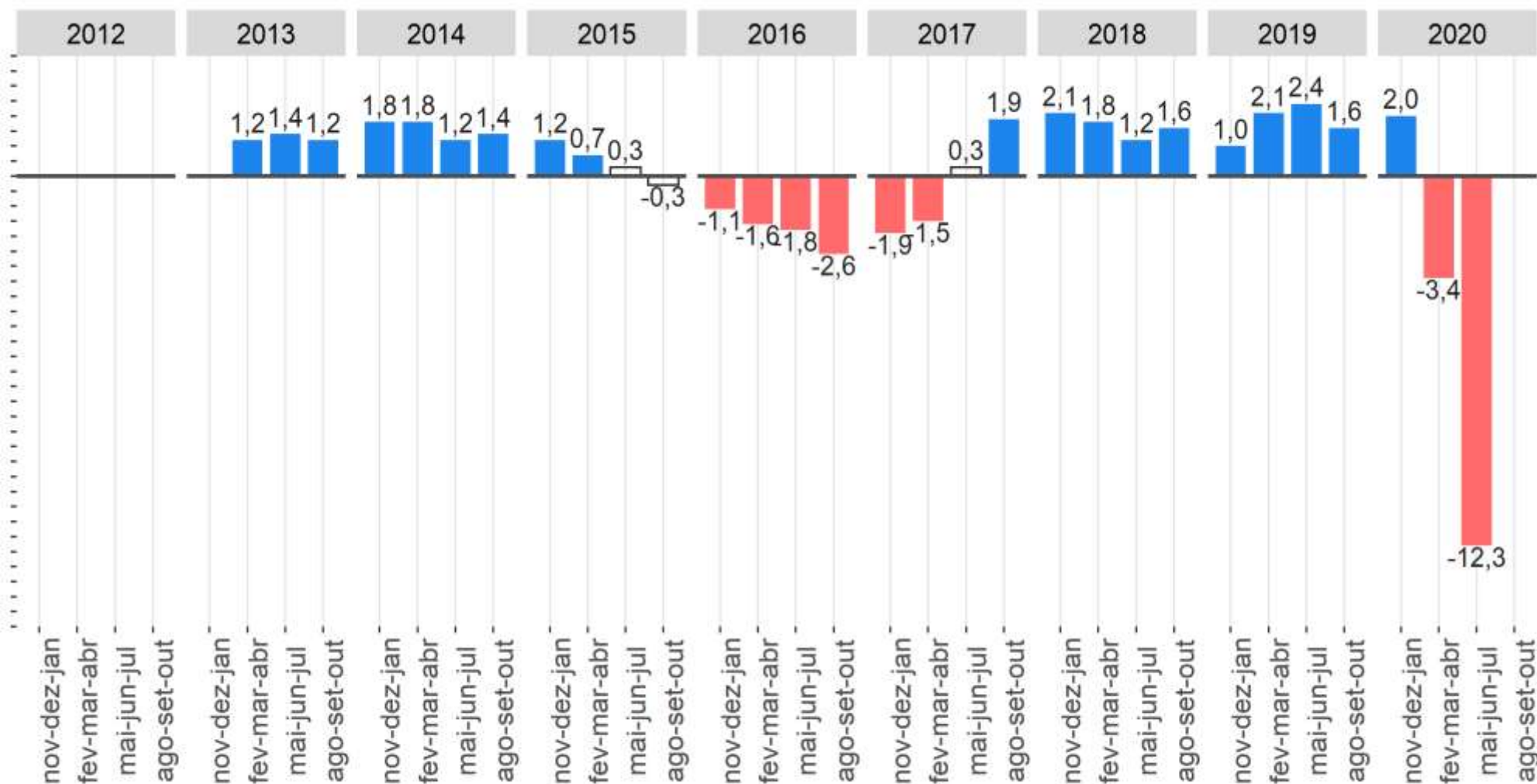

Fonte: IBGE, Diretoria de Pesquisas, Coordenação de Trabalho e Rendimento, Pesquisa Nacional por Amostra de Domicílios Contínua.

Nota: As colunas em branco com contorno cinza representam variações não estatisticamente significativas.

**Redução de 12,3% na comparação anual.**

# Contingente e variação da população ocupada dos últimos trimestres móveis - Brasil

Trimestre móvel	População ocupada (em milhares)	Variação em relação a 3 trimestres anteriores (em milhares)	Variação em relação a 3 trimestres anteriores (em %)
jan-fev- <b>mar</b> 2020	92.223	-2.329	-2,5
fev-mar- <b>abr</b> 2020	89.241	-4.910	-5,2
mar-abr- <b>mai</b> 2020	85.936	-7.774	-8,3
abr-mai- <b>jun</b> 2020	83.347	<b>-8.876</b>	<b>-9,6</b>
mai-jun- <b>jul</b> 2020	<b>82.027</b>	-7.214	-8,1

# População na Força de Trabalho

Pessoas de 14 anos ou mais de idade na força de trabalho,  
na semana de referência  
Brasil - 2012/2020- (em mil pessoas)

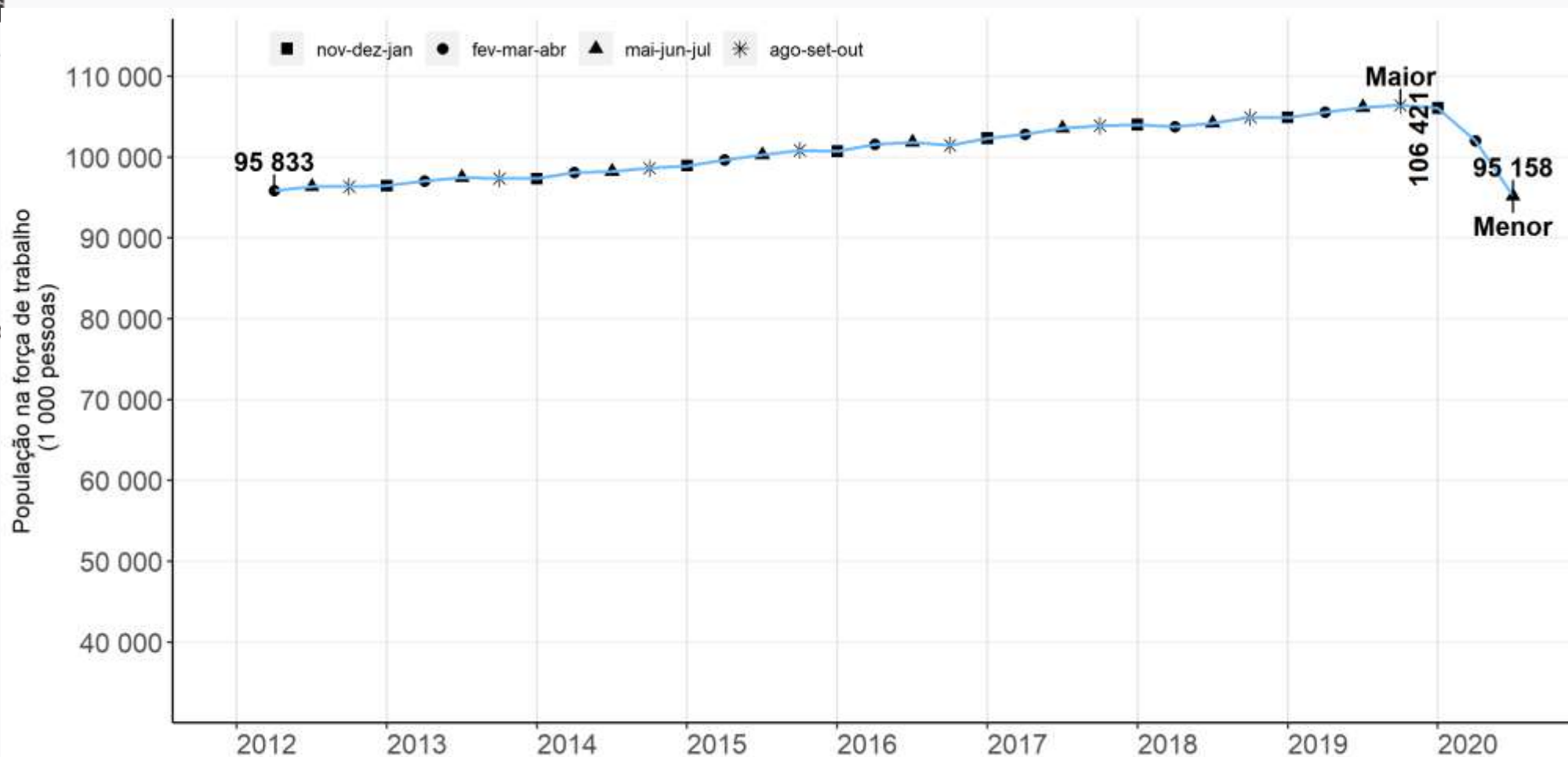

Fonte: IBGE, Diretoria de Pesquisas, Coordenação de Trabalho e Rendimento, Pesquisa Nacional por Amostra de Domicílios Contínua.

**Queda (6,8%) na comparação trimestral**  
**Queda (10,4%) na comparação anual**

# População fora da Força de Trabalho

# Pessoas de 14 anos ou mais de idade fora da força de trabalho, na semana de referência Brasil - 2012/2020- (em mil pessoas)

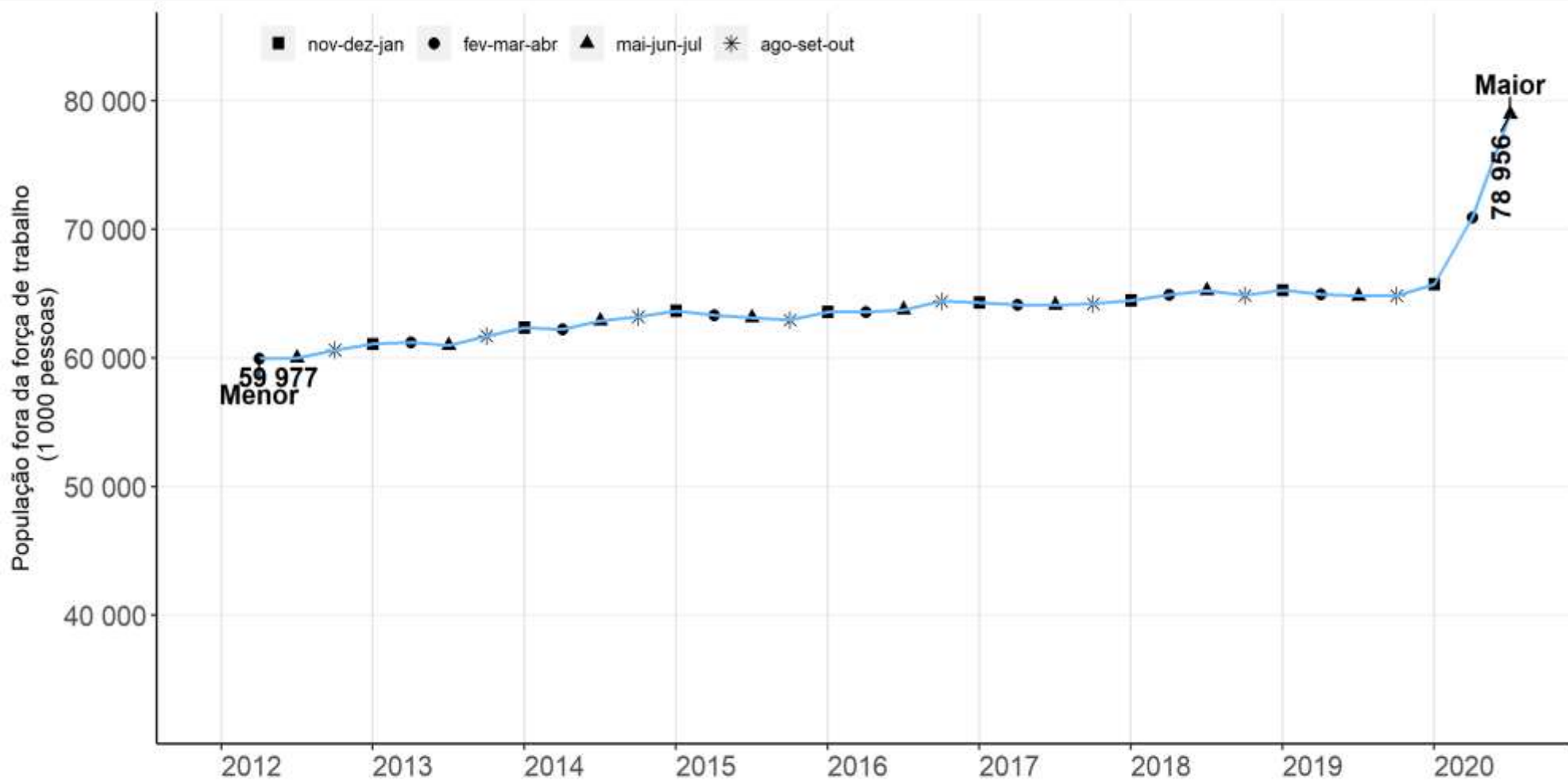

Fonte: IBGE, Diretoria de Pesquisas, Coordenação de Trabalho e Rendimento, Pesquisa Nacional por Amostra de Domicílios Contínua.

**Crescimento (11,3%) na comparação trimestral**  
**Crescimento (21,8%) na comparação anual**

# Pessoas de 14 anos ou mais de idade fora da força de trabalho

## Variações em relação ao trimestre anterior

### - Brasil - 2012/2020

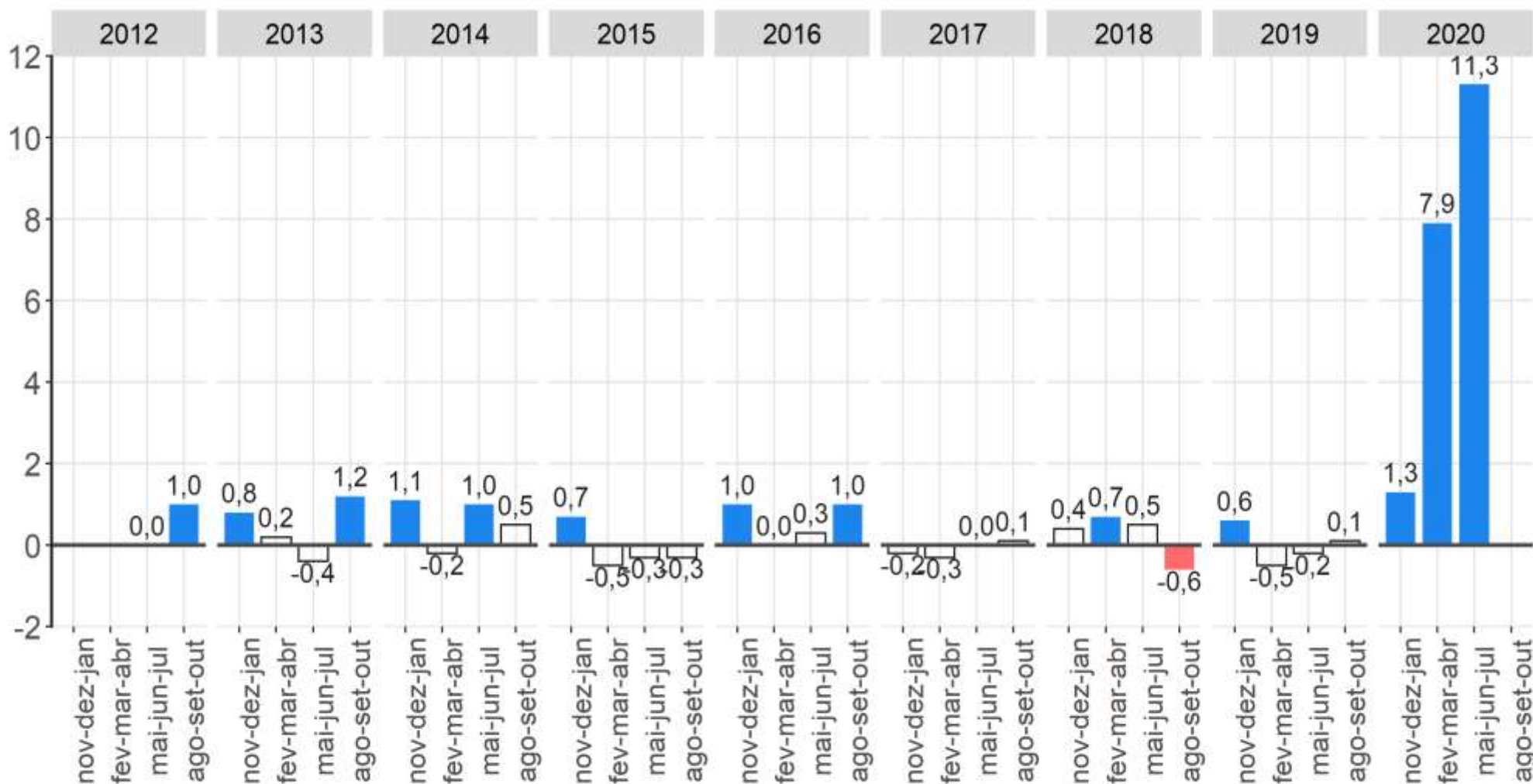

Fonte: IBGE, Diretoria de Pesquisas, Coordenação de Trabalho e Rendimento, Pesquisa Nacional por Amostra de Domicílios Contínua.  
 Nota: As colunas em branco com contorno cinza representam variações não estatisticamente significativas.

**Crescimento de 11,3% na comparação trimestral.**



# Pessoas de 14 anos ou mais de idade fora da força de trabalho

## Variações em relação ao mesmo trimestre do ano anterior

### - Brasil - 2012/2020

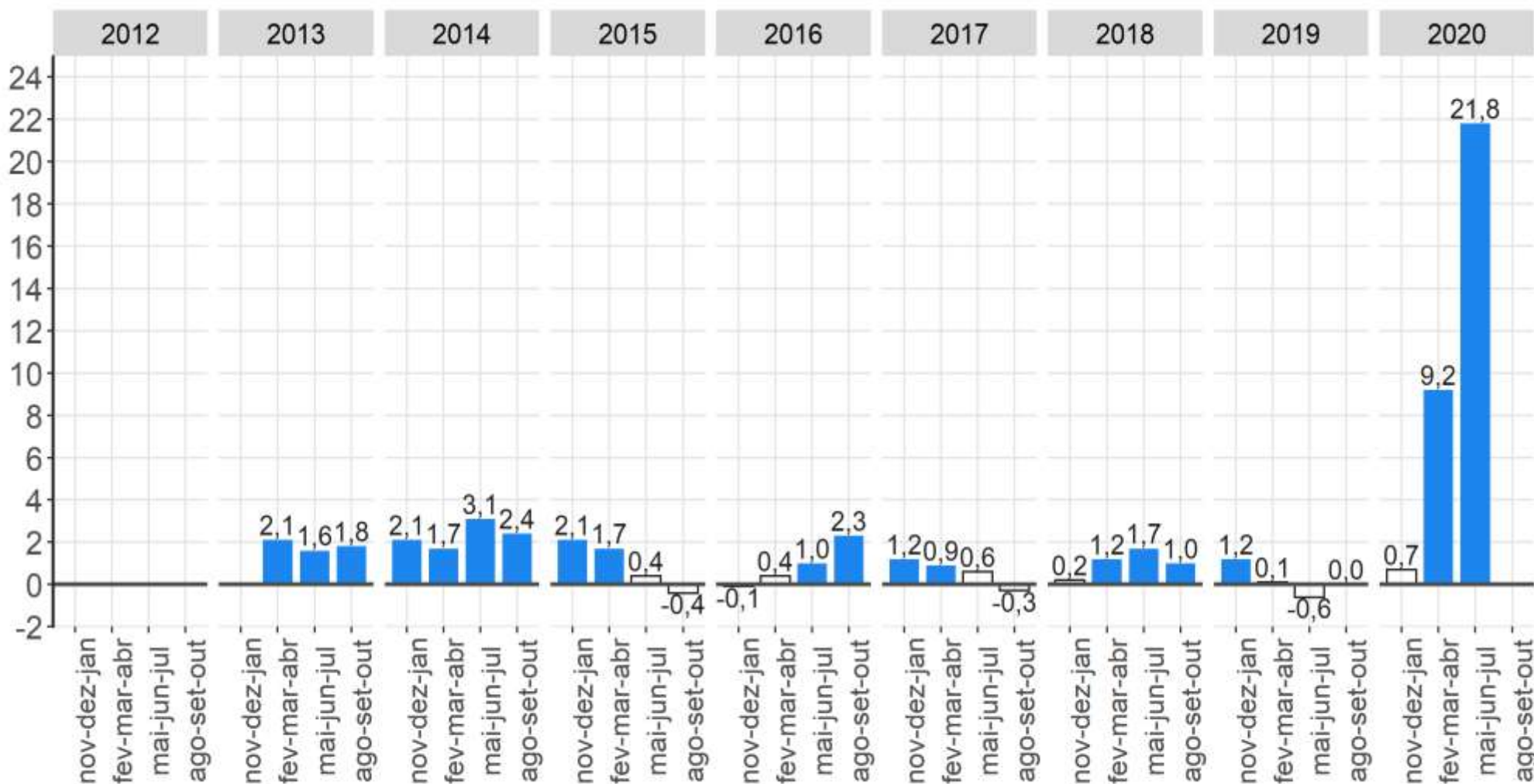

Fonte: IBGE, Diretoria de Pesquisas, Coordenação de Trabalho e Rendimento, Pesquisa Nacional por Amostra de Domicílios Contínua.  
 Nota: As colunas em branco com contorno cinza representam variações não estatisticamente significativas.

**Crescimento de 21,8% na comparação anual.**



## Contingente e variação da população fora da força de trabalho dos últimos trimestres móveis - Brasil

Trimestre móvel	População fora da força de trabalho (em milhares)	Variação em relação a 3 trimestres anteriores (em milhares)	Variação em relação a 3 trimestres anteriores (em %)
jan-fev-mar 2020	67.281	1.851	2,8
fev-mar-abr 2020	70.926	5.193	7,9
mar-abr-mai 2020	74.964	9.026	13,7
abr-mai-jun 2020	77.781	<b>10.500</b>	<b>15,6</b>
mai-jun-jul 2020	<b>78.956</b>	8.031	11,3

# Medidas de subutilização da força de trabalho no Brasil

# Medidas de subutilização da força de trabalho - Brasil - 2012/2020 - (em %)

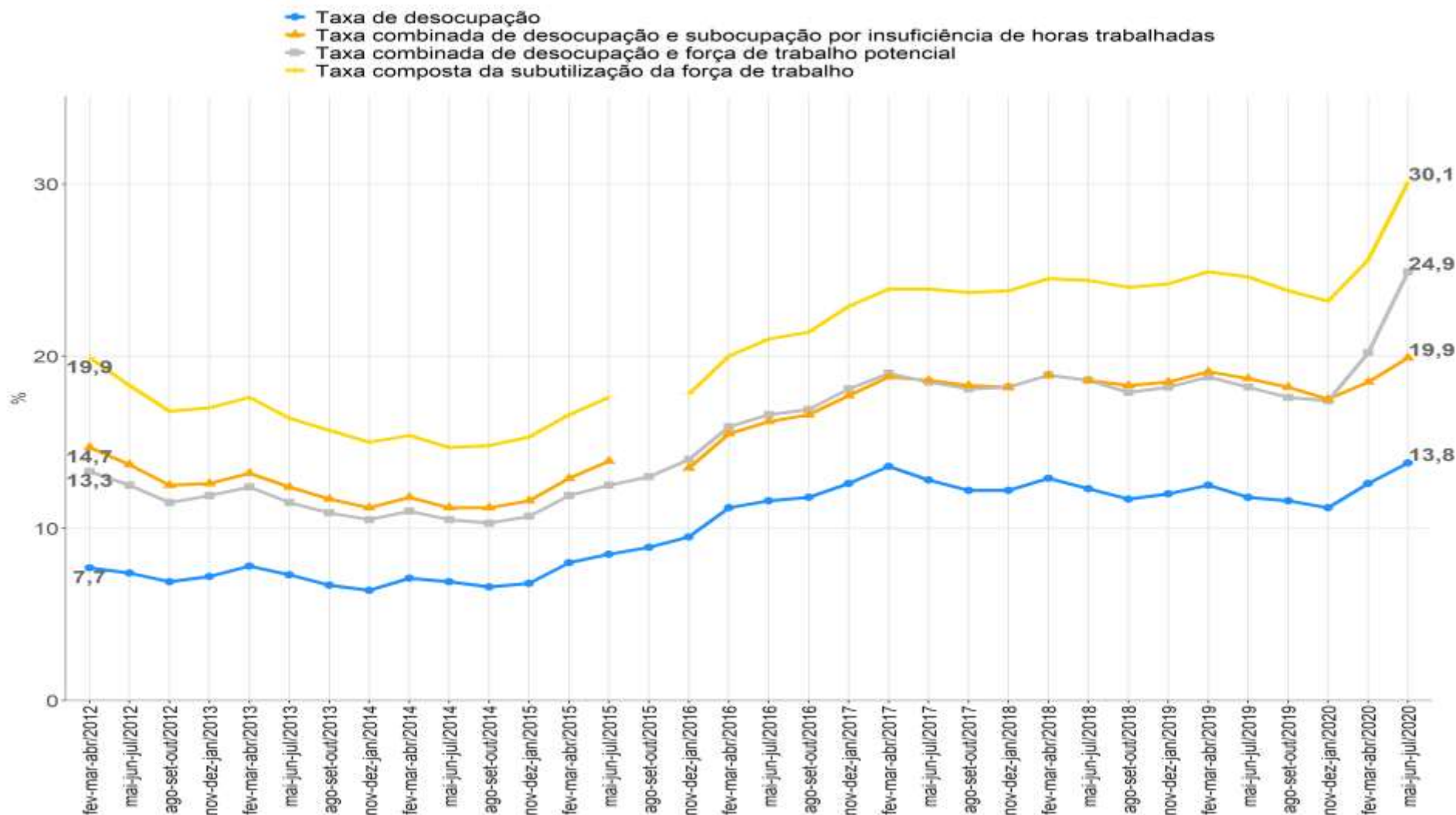

Nota: A partir do 4º trimestre de 2015 houve mudança de conceito na subutilização da força de trabalho por insuficiência de horas trabalhadas. Anteriormente, considerava-se no cálculo do indicador as horas efetivamente trabalhadas e, a partir do referido trimestre, as habitualmente trabalhadas. Houve ainda mudança na forma de captação do quesito de horas trabalhadas.

## Taxa de Composta de subutilização da força de trabalho nos trimestres terminados em julho - Brasil – (em %) - 2012/2020

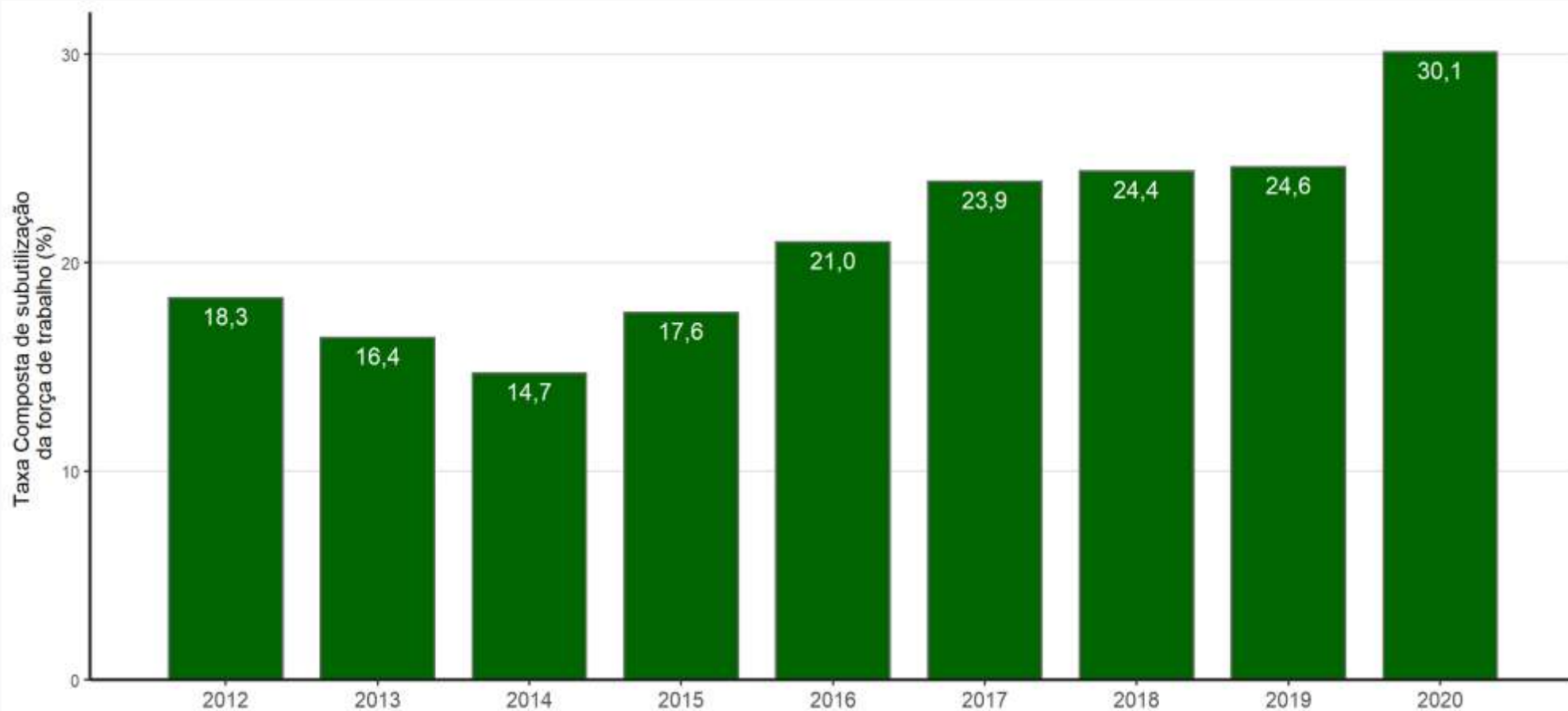

Fonte: IBGE, Diretoria de Pesquisas, Coordenação de Trabalho e Rendimento, Pesquisa Nacional por Amostra de Domicílios Contínua.

Nota: A partir do 4º trimestre de 2015 houve mudança de conceito na subutilização da força de trabalho por insuficiência de horas trabalhadas.

Anteriormente, considerava-se no cálculo do indicador as horas efetivamente trabalhadas e, a partir do referido trimestre, as habitualmente trabalhadas.

Houve ainda mudança na forma de captação do quesito de horas trabalhadas.

**No trimestre de maio a julho de 2020 havia 32,9 milhões de pessoas subutilizadas**

# Pessoas de 14 anos ou mais de idade, **desocupadas** na semana de referência (em mil pessoas)

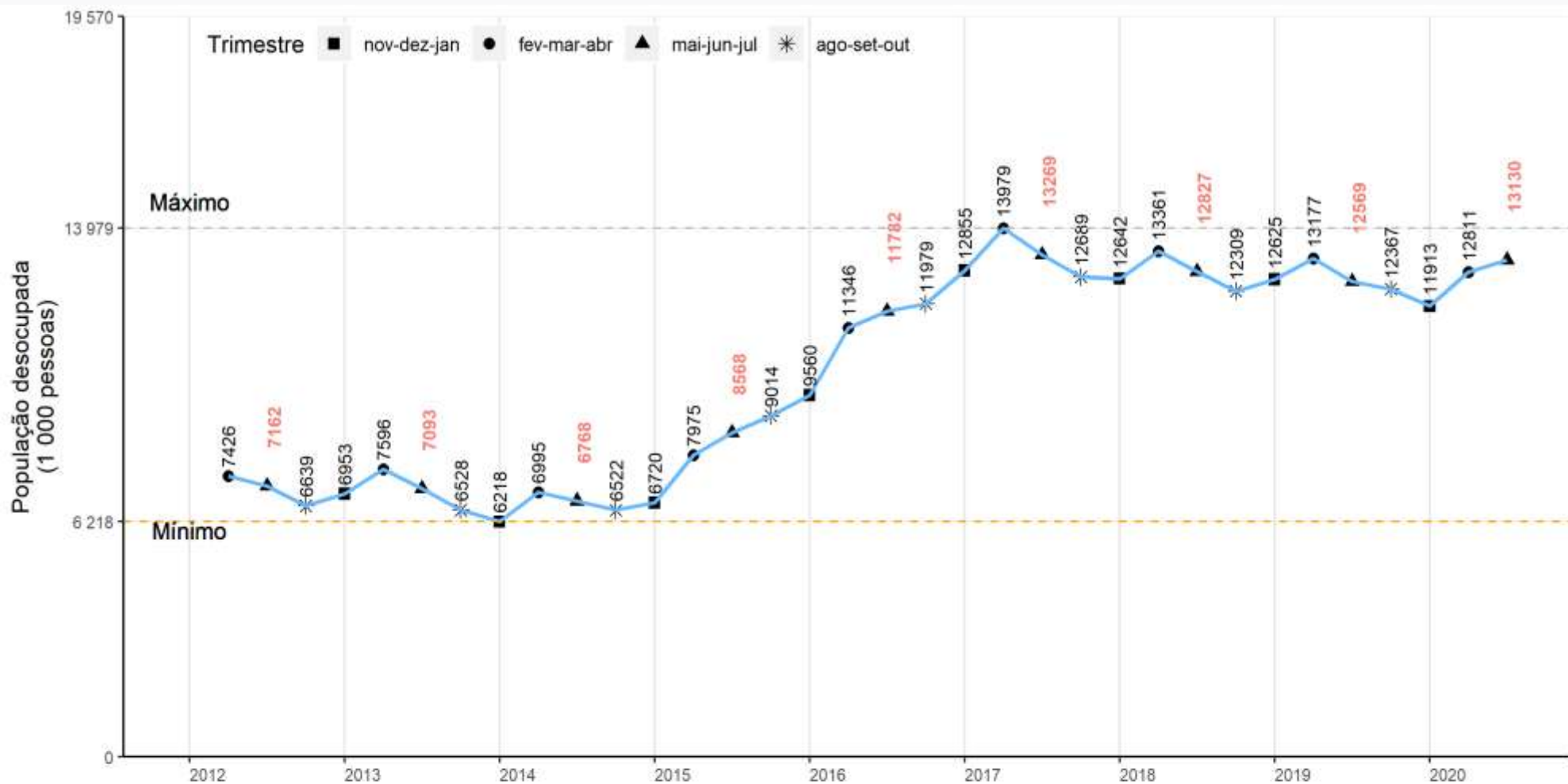

Fonte: IBGE, Diretoria de Pesquisas, Coordenação de Trabalho e Rendimento, Pesquisa Nacional por Amostra de Domicílios Contínua.

# Pessoas de 14 anos ou mais de idade, **subocupadas por insuficiência de horas** habitualmente **trabalhadas**, na semana de referência (em mil pessoas)

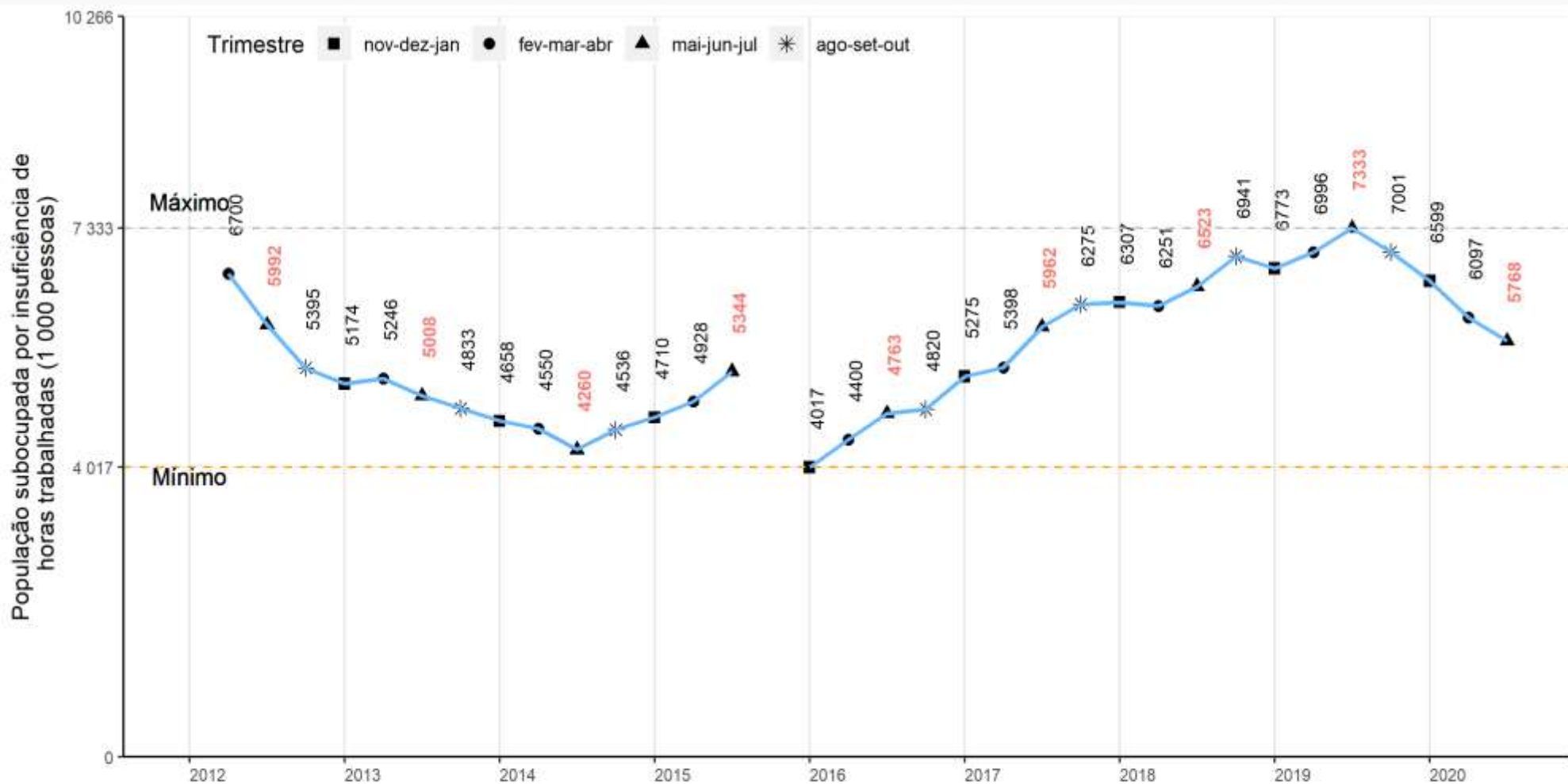

Fonte: IBGE, Diretoria de Pesquisas, Coordenação de Trabalho e Rendimento, Pesquisa Nacional por Amostra de Domicílios Contínua.

Nota: A partir do 4º trimestre de 2015 houve mudança de conceito na subutilização da força de trabalho por insuficiência de horas trabalhadas. Anteriormente, considerava-se no cálculo do indicador as horas efetivamente trabalhadas e, a partir do referido trimestre, as habitualmente trabalhadas. Houve ainda mudança na forma de captação do quesito de horas trabalhadas.



# Pessoas de 14 anos ou mais de idade na **força de trabalho potencial**, na semana de referência (em mil pessoas)

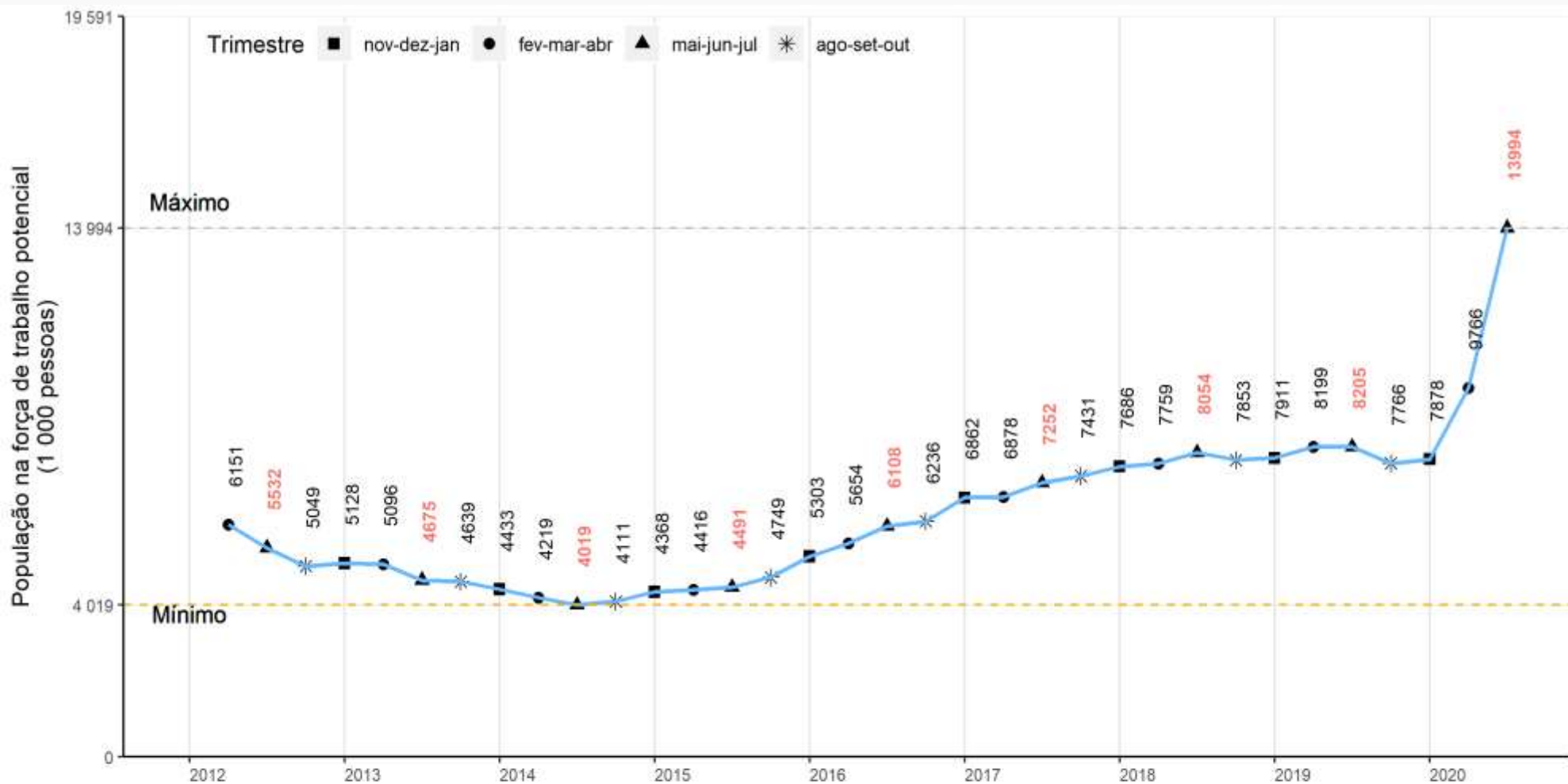

Fonte: IBGE, Diretoria de Pesquisas, Coordenação de Trabalho e Rendimento, Pesquisa Nacional por Amostra de Domicílios Contínua.

# População de 14 anos ou mais de idade desocupada e na força de trabalho potencial – Brasil – 2012-2020

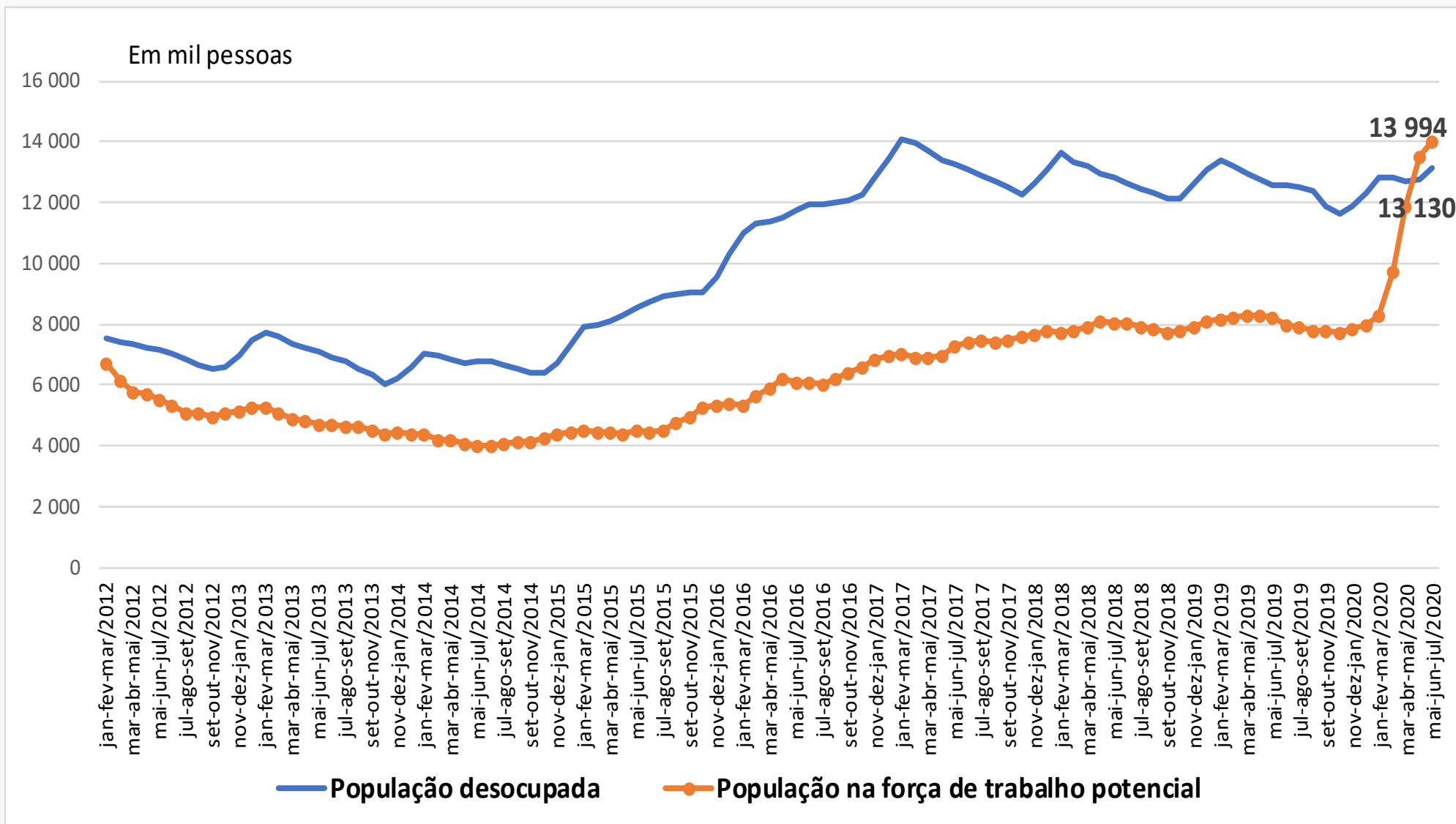



# Distribuição da população na força de trabalho potencial e sem busca efetiva por trabalho, por motivos de não procura por trabalho – Brasil – 2012-2020 – (%)

Motivos de não procura por trabalho (%)	mai-jun-jul 2019	fev-mar-abr 2020	mai-jun-jul 2020
<b>Total</b>	<b>100,0</b>	<b>100,0</b>	<b>100,0</b>
Conseguiu proposta de trabalho para começar após a semana de referência	0,1	0,2	0,1
Estava aguardando resposta de medida tomada para conseguir trabalho	5,6	6,2	3,4
Não conseguia trabalho adequado	11,8	9,9	7,8
Não tinha experiência profissional ou qualificação	4,6	3,7	2,6
Não conseguia trabalho por ser considerado muito jovem ou muito idoso	6,1	4,1	3,1
Não havia trabalho na localidade	38,8	36,3	28,9
Tinha que cuidar dos afazeres domésticos, do(s) filho(s) ou de outro(s) parente(s)	13,0	10,1	7,0
Estava estudando (curso de qualquer tipo ou por conta própria)	11,3	8,8	5,4
Por problema de saúde ou gravidez	5,2	4,0	2,8
Outro motivo	3,5	16,8	38,7

# Pessoas de 14 anos ou mais de idade **desalentadas**, na semana de referência (em mil pessoas)

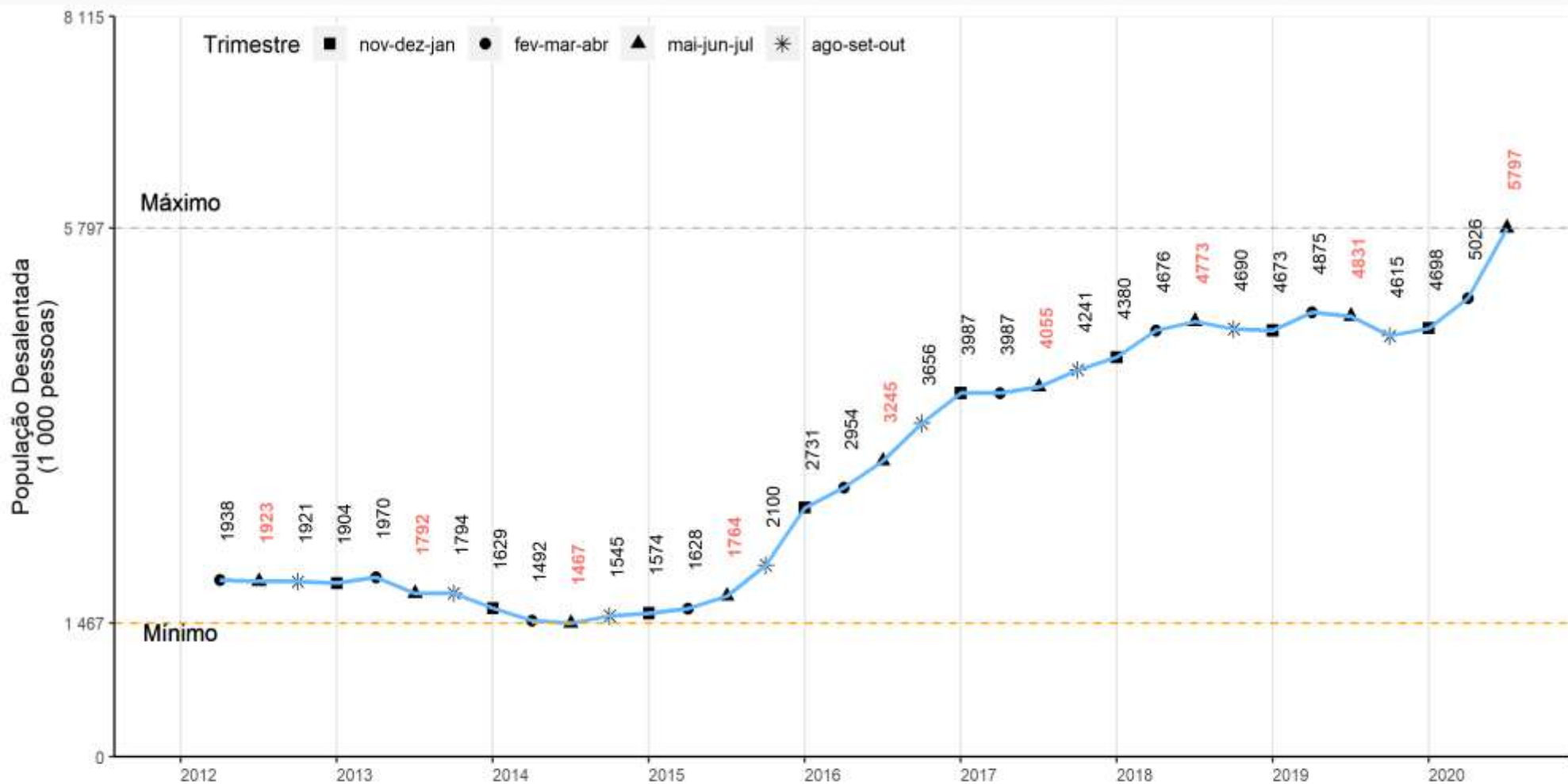

Fonte: IBGE, Diretoria de Pesquisas, Coordenação de Trabalho e Rendimento, Pesquisa Nacional por Amostra de Domicílios Contínua.

# Percentual de pessoas desalentadas na população na força de trabalho ou desalentada - Brasil – (em %) - 2012/2020

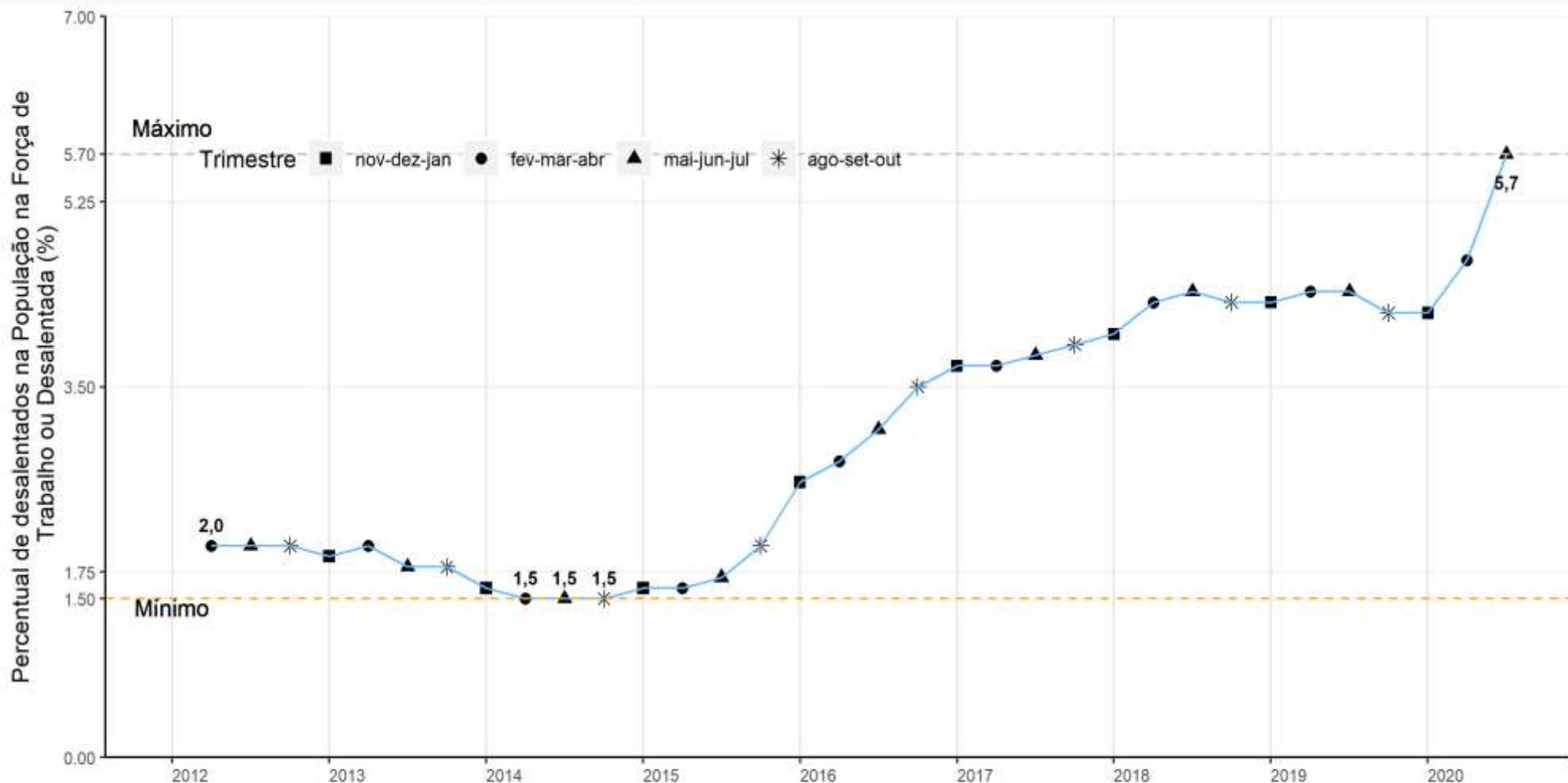

Fonte: IBGE, Diretoria de Pesquisas, Coordenação de Trabalho e Rendimento, Pesquisa Nacional por Amostra de Domicílios Contínua.

# Pessoas de 14 anos ou mais de idade **desocupadas ou subocupadas por insuficiência de horas trabalhadas ou na força de trabalho potencial**, na semana de referência (em mil pessoas)

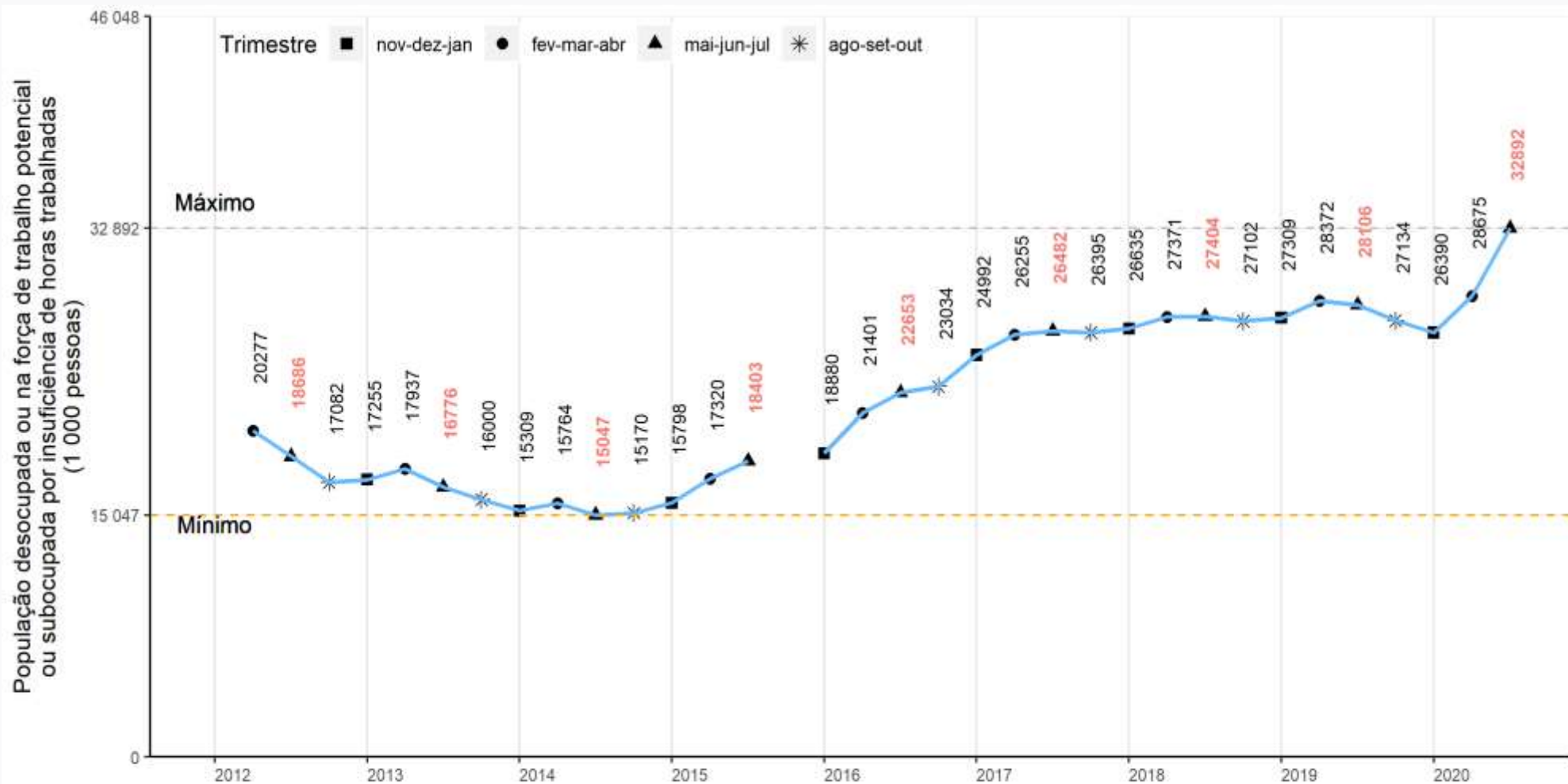

Fonte: IBGE, Diretoria de Pesquisas, Coordenação de Trabalho e Rendimento, Pesquisa Nacional por Amostra de Domicílios Contínua.

Nota: A partir do 4º trimestre de 2015 houve mudança de conceito na subutilização da força de trabalho por insuficiência de horas trabalhadas. Anteriormente, considerava-se no cálculo do indicador as horas efetivamente trabalhadas e, a partir do referido trimestre, as habitualmente trabalhadas. Houve ainda mudança na forma de captação do quesito de horas trabalhadas.



# Medidas de Subutilização da Força de Trabalho - Pessoas de 14 anos ou mais de idade (1 000 pessoas)

Subutilização - Pessoas desocupadas ou subocupadas por insuficiência de horas trabalhadas ou na força de trabalho potencial							
Ano	Trimestre Móvel	Total	Subocupadas por insuficiência de horas trabalhadas	Desocupados	Força de trabalho potencial		
					Total	Não Desalentados	Desalentados
2012	fev-mar-abr	20 277	6 700	7 426	6 151	4 213	1 938
	mai-jun-jul	18 686	5 992	7 162	5 532	3 609	1 923
	ago-set-out	17 082	5 395	6 639	5 049	3 128	1 921
2013	nov-dez-jan	17 255	5 174	6 953	5 128	3 224	1 904
	fev-mar-abr	17 937	5 246	7 596	5 096	3 126	1 970
	mai-jun-jul	16 776	5 008	7 093	4 675	2 883	1 792
2014	ago-set-out	16 000	4 833	6 528	4 639	2 845	1 794
	nov-dez-jan	15 309	4 658	<b>6 218</b>	4 433	2 804	1 629
	fev-mar-abr	15 764	4 550	6 995	4 219	2 727	1 492
2015	mai-jun-jul	<b>15 047</b>	4 260	6 768	<b>4 019</b>	<b>2 552</b>	<b>1 467</b>
	ago-set-out	15 170	4 536	6 522	4 111	2 566	1 545
	nov-dez-jan	15 798	4 710	6 720	4 368	2 794	1 574
2016	fev-mar-abr	17 320	4 928	7 975	4 416	2 788	1 628
	mai-jun-jul	18 403	5 344	8 568	4 491	2 727	1 764
	ago-set-out	NA	NA	9 014	4 749	2 649	2 100
2017	nov-dez-jan	18 880	<b>4 017</b>	9 560	5 303	2 572	2 731
	fev-mar-abr	21 401	4 400	11 346	5 654	2 700	2 954
	mai-jun-jul	22 653	4 763	11 782	6 108	2 863	3 245
2018	ago-set-out	23 034	4 820	11 979	6 236	2 580	3 656
	nov-dez-jan	24 992	5 275	12 855	6 862	2 875	3 987
	fev-mar-abr	26 255	5 398	<b>13 979</b>	6 878	2 891	3 987
2019	mai-jun-jul	26 482	5 962	13 269	7 252	3 197	4 055
	ago-set-out	26 395	6 275	12 689	7 431	3 190	4 241
	nov-dez-jan	26 635	6 307	12 642	7 686	3 306	4 380
2020	fev-mar-abr	27 371	6 251	13 361	7 759	3 083	4 676
	mai-jun-jul	27 404	6 523	12 827	8 054	3 281	4 773
	ago-set-out	27 102	6 941	12 309	7 853	3 163	4 690
2021	nov-dez-jan	27 309	6 773	12 625	7 911	3 238	4 673
	fev-mar-abr	28 372	6 996	13 177	8 199	3 324	4 875
	mai-jun-jul	28 106	<b>7 333</b>	12 569	8 205	3 374	4 831
2022	ago-set-out	27 134	7 001	12 367	7 766	3 151	4 615
	nov-dez-jan	26 390	6 599	11 913	7 878	3 180	4 698
	fev-mar-abr	28 675	6 097	12 811	9 766	4 740	5 026
	mai-jun-jul	<b>32 892</b>	5 768	13 130	<b>13 994</b>	<b>8 197</b>	<b>5 797</b>

Fonte: IBGE, Pesquisa Nacional por Amostra de Domicílios Contínua

■ Mínimo ■ Máximo

Nota: A partir do 4º trimestre de 2015 houve mudança de conceito na subutilização da força de trabalho por insuficiência de horas trabalhadas. Anteriormente, considerava-se no cálculo do indicador as horas efetivamente trabalhadas e, a partir do referido trimestre, as habitualmente trabalhadas. Houve ainda mudança na forma de captação do quesito de horas trabalhadas.



**Emprego**

**CARTEIRA DE TRABALHO  
E  
PREVIDÊNCIA SOCIAL**

**Pesquisa Nacional por  
Amostra de Domicílios  
Contínua**





Pessoas de 14 anos ou mais de idade, **ocupadas** na semana de referência como **empregado** no setor privado **com carteira assinada** (exclusive trabalhadores domésticos), Brasil – 2012/2020 (em mil pessoas)

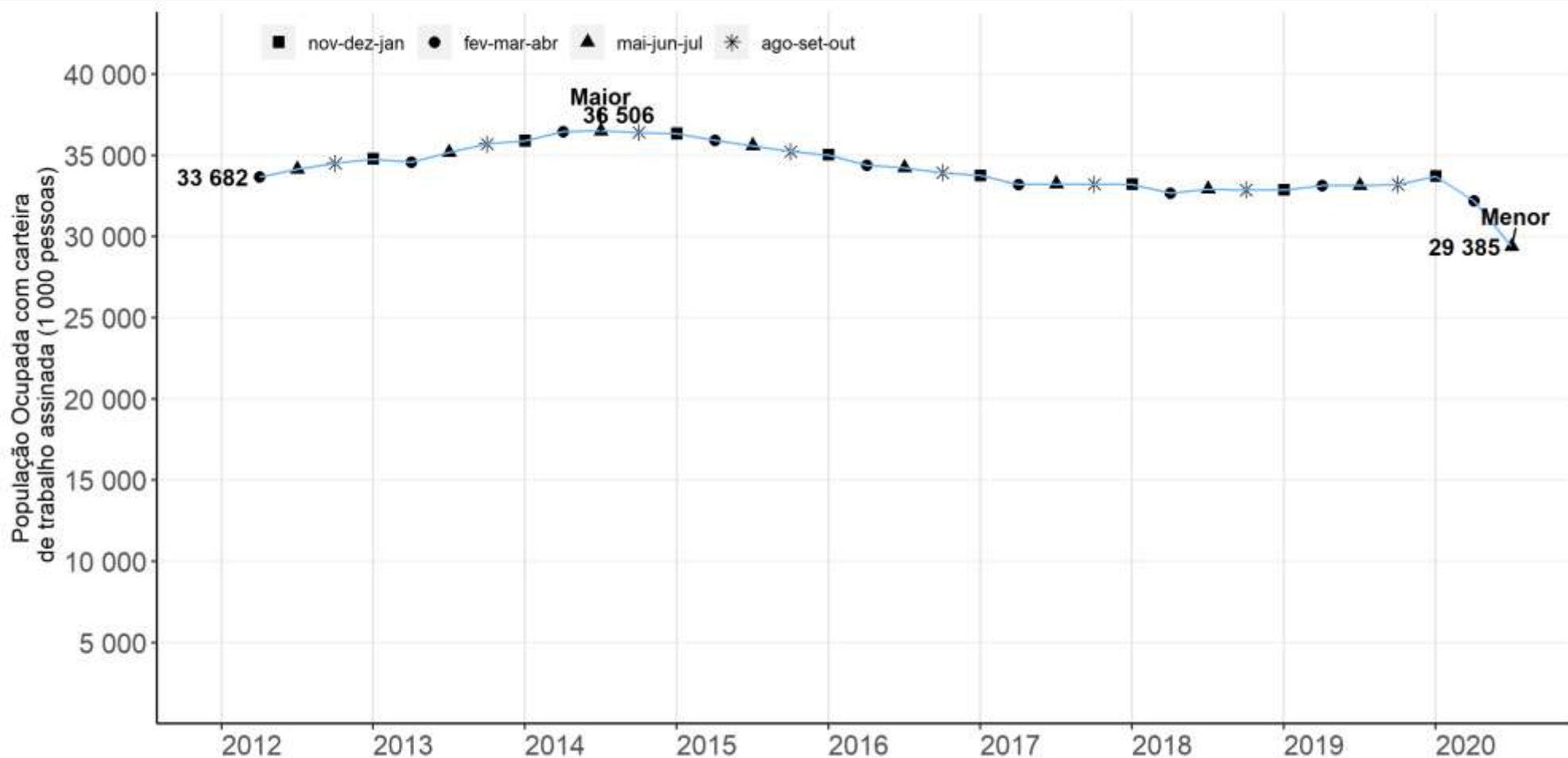

Fonte: IBGE, Diretoria de Pesquisas, Coordenação de Trabalho e Rendimento, Pesquisa Nacional por Amostra de Domicílios Contínua.

**Queda em relação ao trimestre anterior**  
**Queda em relação ao mesmo trimestre do ano anterior**

## Empregados com carteira de trabalho assinada no setor privado

(exclusive trabalhadores domésticos):  
 Variações em relação ao trimestre anterior  
 Brasil - 2012/2020 (em %)

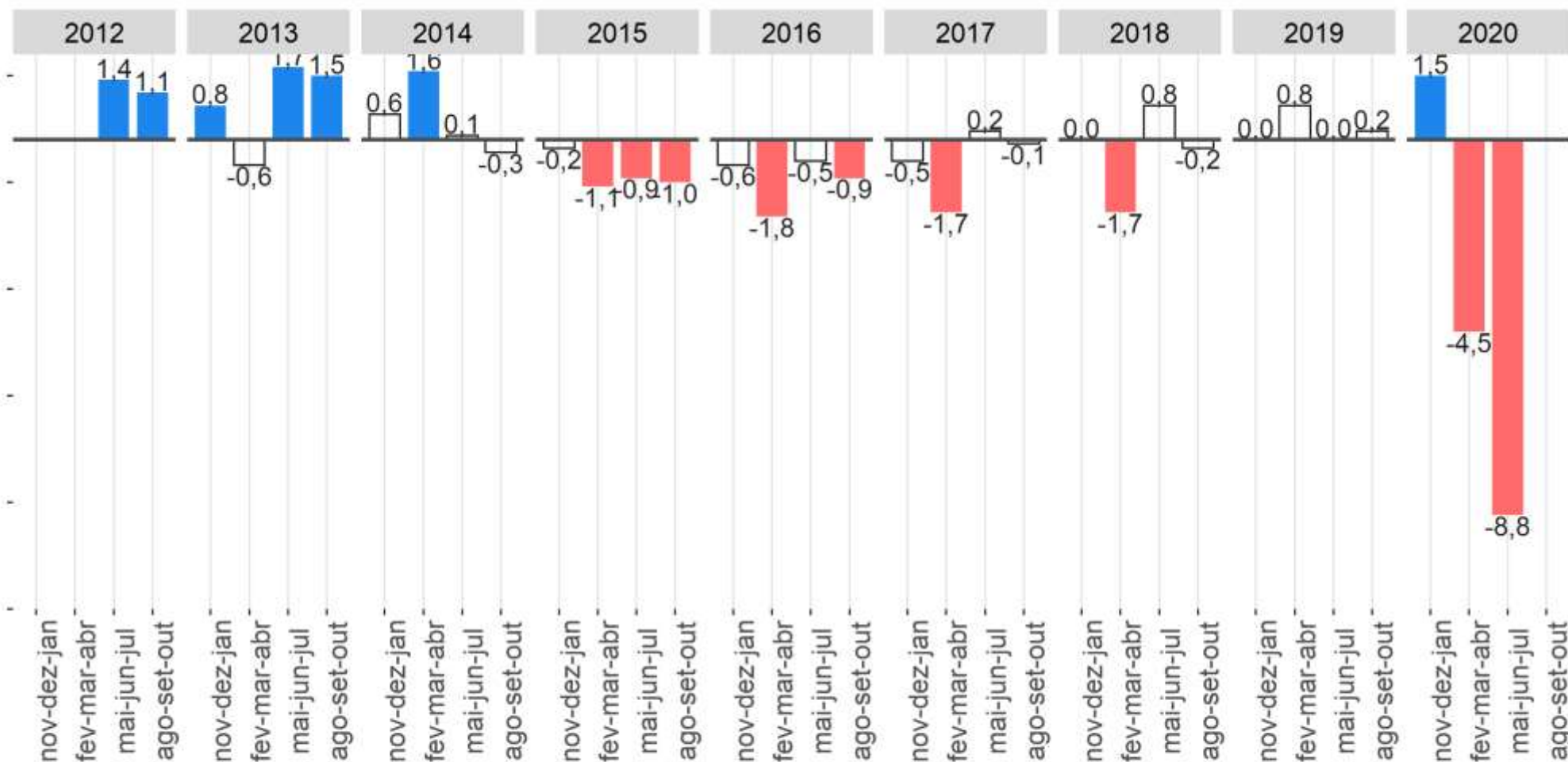

Fonte: IBGE, Diretoria de Pesquisas, Coordenação de Trabalho e Rendimento, Pesquisa Nacional por Amostra de Domicílios Contínua.

Nota: As colunas em branco com contorno cinza representam variações não estatisticamente significativas.

**Queda na comparação trimestral**

# Empregados com carteira de trabalho assinada no setor privado

(exclusive trabalhadores domésticos):

Variações em relação ao mesmo trimestre do ano anterior, Brasil - 2012/2020 - (em %)

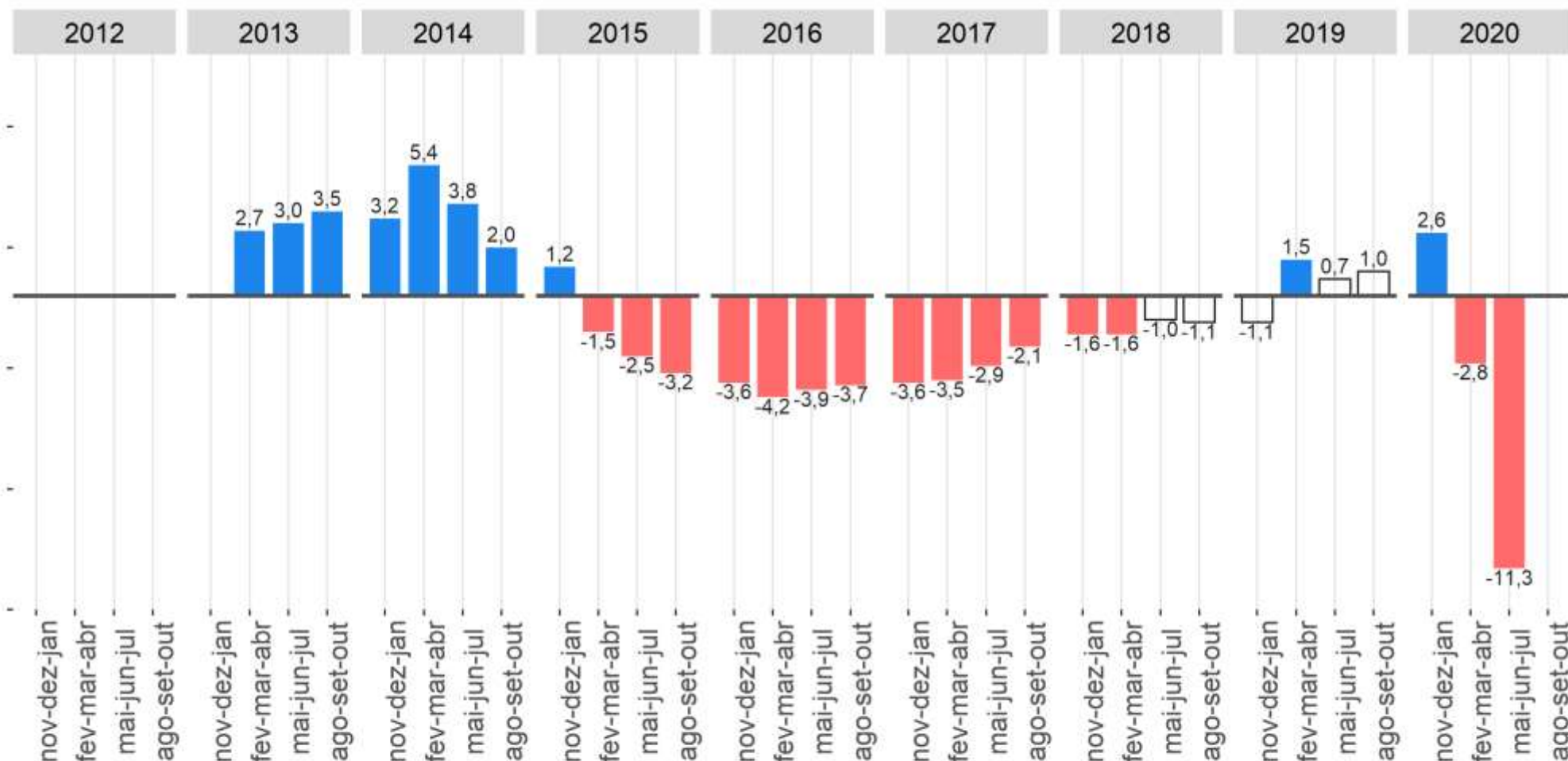

Fonte: IBGE, Diretoria de Pesquisas, Coordenação de Trabalho e Rendimento, Pesquisa Nacional por Amostra de Domicílios Contínua.

Nota: As colunas em branco com contorno cinza representam variações não estatisticamente significativas.

## Queda na compração anual

# Empregados SEM Carteira no Setor Privado

Empregados no setor privado **SEM** carteira de trabalho assinada  
(exclusive trabalhadores domésticos),  
Brasil – 2012/2020 (em mil pessoas)

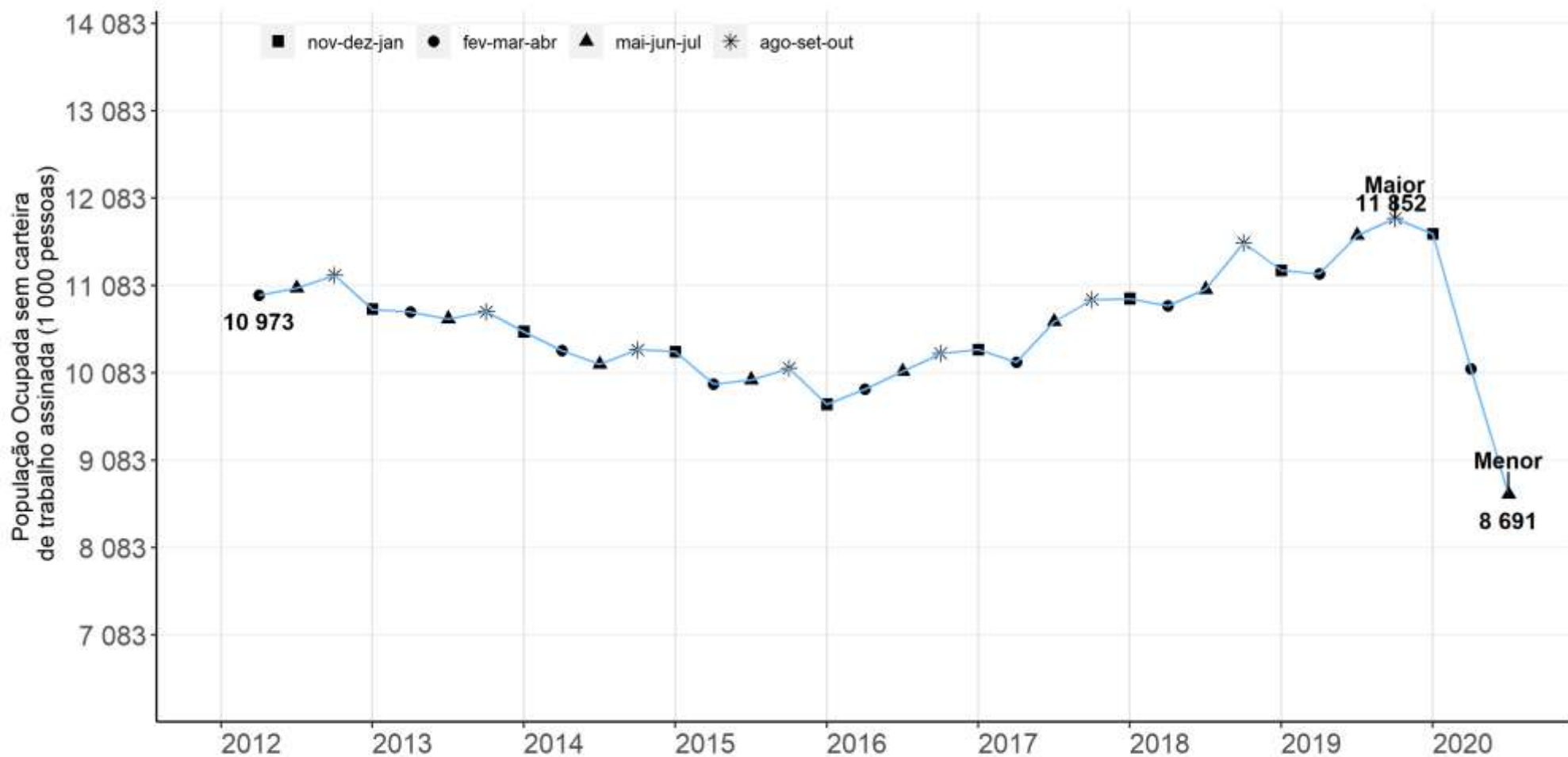

Fonte: IBGE, Diretoria de Pesquisas, Coordenação de Trabalho e Rendimento, Pesquisa Nacional por Amostra de Domicílios Contínua.

**Queda de 14,2%** em relação ao trimestre anterior  
**Queda de 25,4%** em relação ao mesmo trimestre do ano anterior

Empregados **SEM carteira de trabalho assinada**  
 no setor privado (exclusive trabalhadores domésticos):  
 Variações em relação **ao trimestre anterior**  
 Brasil - 2012/2020 (em %)

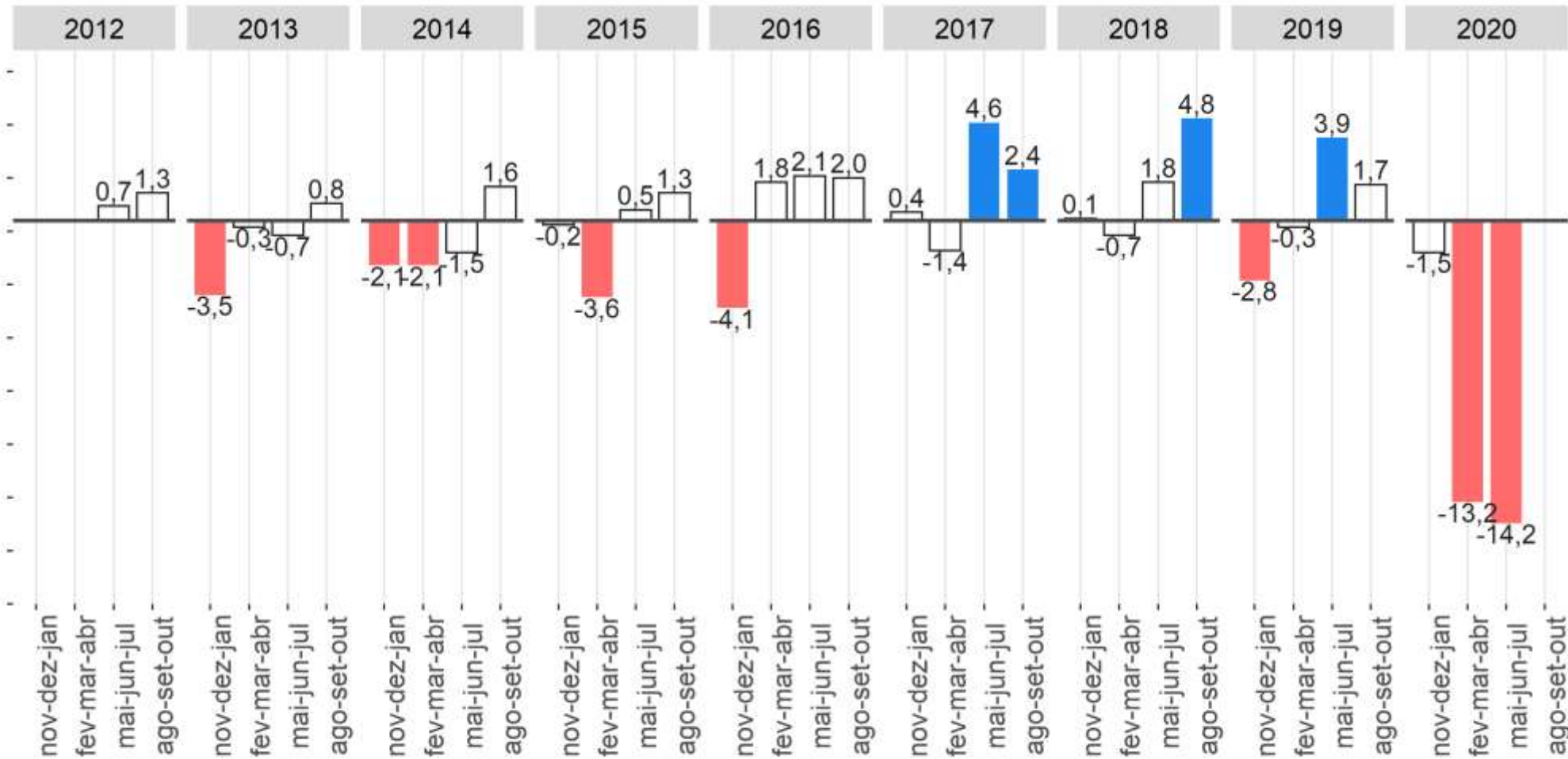

Fonte: IBGE, Diretoria de Pesquisas, Coordenação de Trabalho e Rendimento, Pesquisa Nacional por Amostra de Domicílios Contínua.  
 Nota: As colunas em branco com contorno cinza representam variações não estatisticamente significativas.

**Queda de 14,2% na comparação trimestral**



# Empregados SEM carteira de trabalho assinada no setor privado

(exclusive trabalhadores domésticos):

Variações em relação ao mesmo trimestre do ano anterior

Brasil - 2012/2020 (em %)

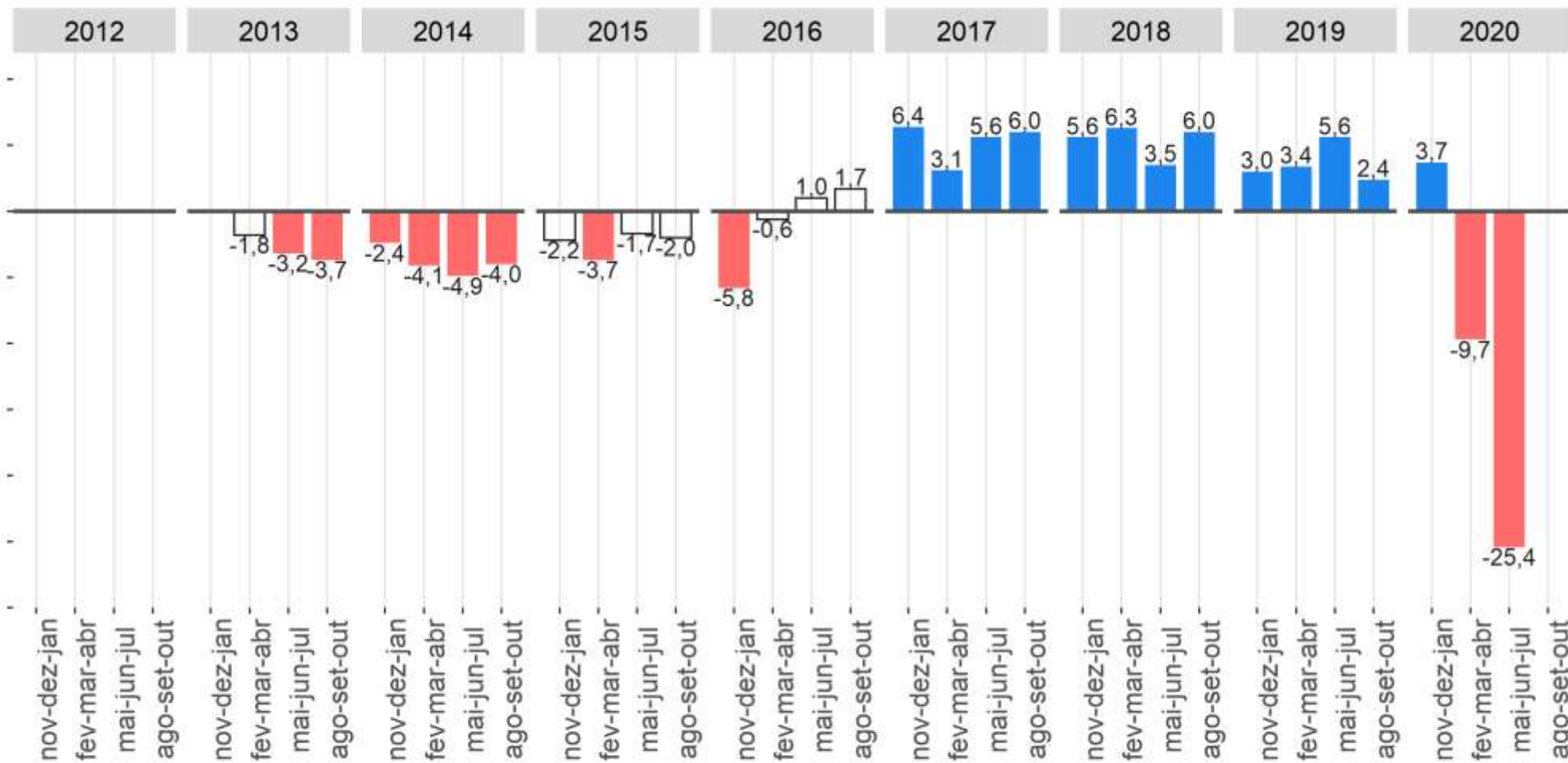

Fonte: IBGE, Diretoria de Pesquisas, Coordenação de Trabalho e Rendimento, Pesquisa Nacional por Amostra de Domicílios Contínua.  
 Nota: As colunas em branco com contorno cinza representam variações não estatisticamente significativas.

**Queda de 25,4% na comparação anual**

# Trabalhadores por Conta Própria

# Pessoas de 14 anos ou mais de idade, **ocupadas** na semana de referência como **Conta própria**, Brasil 2012/2020 (em mil pessoas)

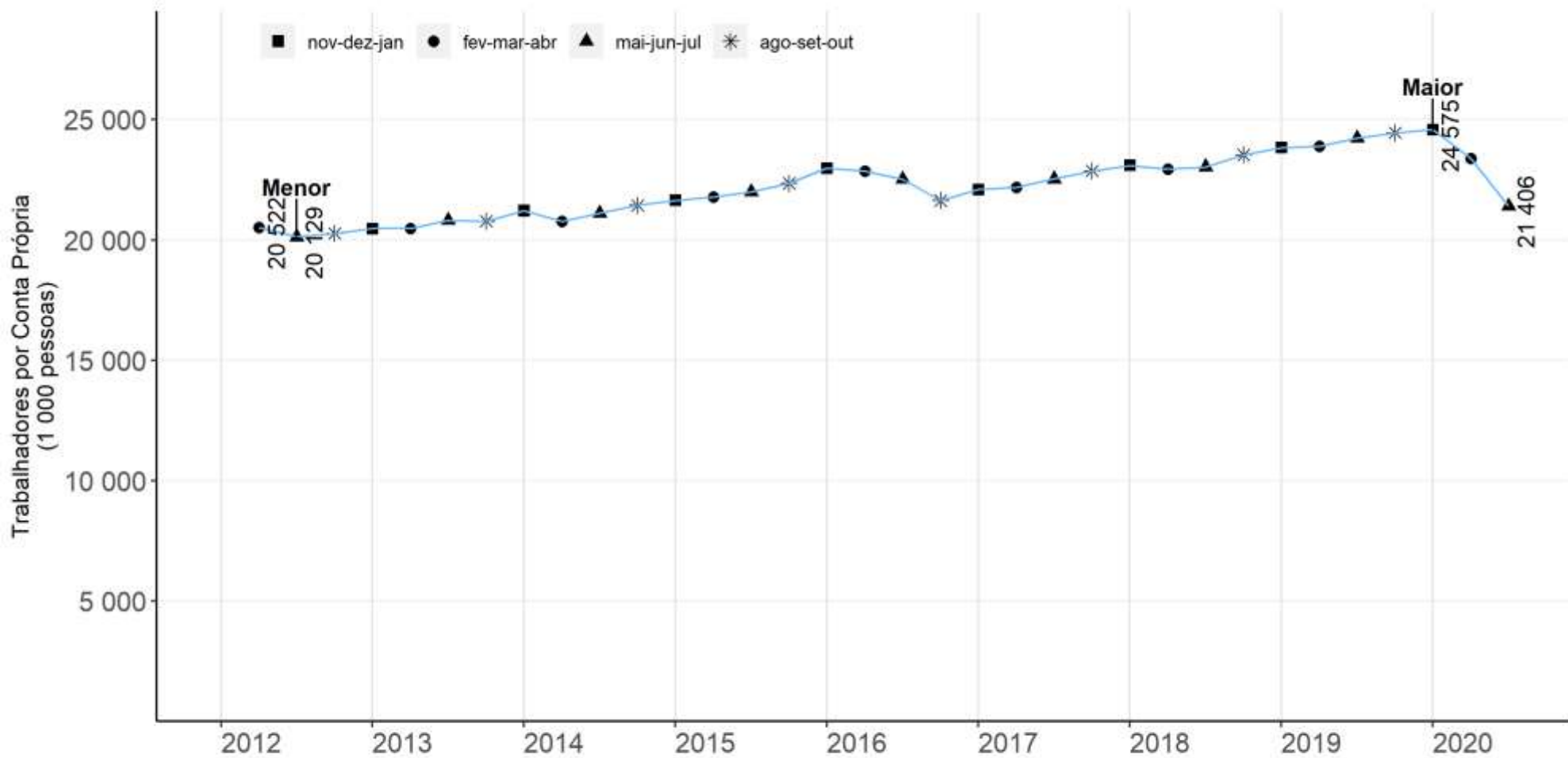

Fonte: IBGE, Diretoria de Pesquisas, Coordenação de Trabalho e Rendimento, Pesquisa Nacional por Amostra de Domicílios Contínua.

**Queda** de 8,4% em relação ao trimestre anterior  
**Queda** de 11,6% em relação ao mesmo trimestre do ano anterior

# Trabalhadores por Conta própria: Variações em relação ao trimestre anterior Brasil - 2012/2020 (%)

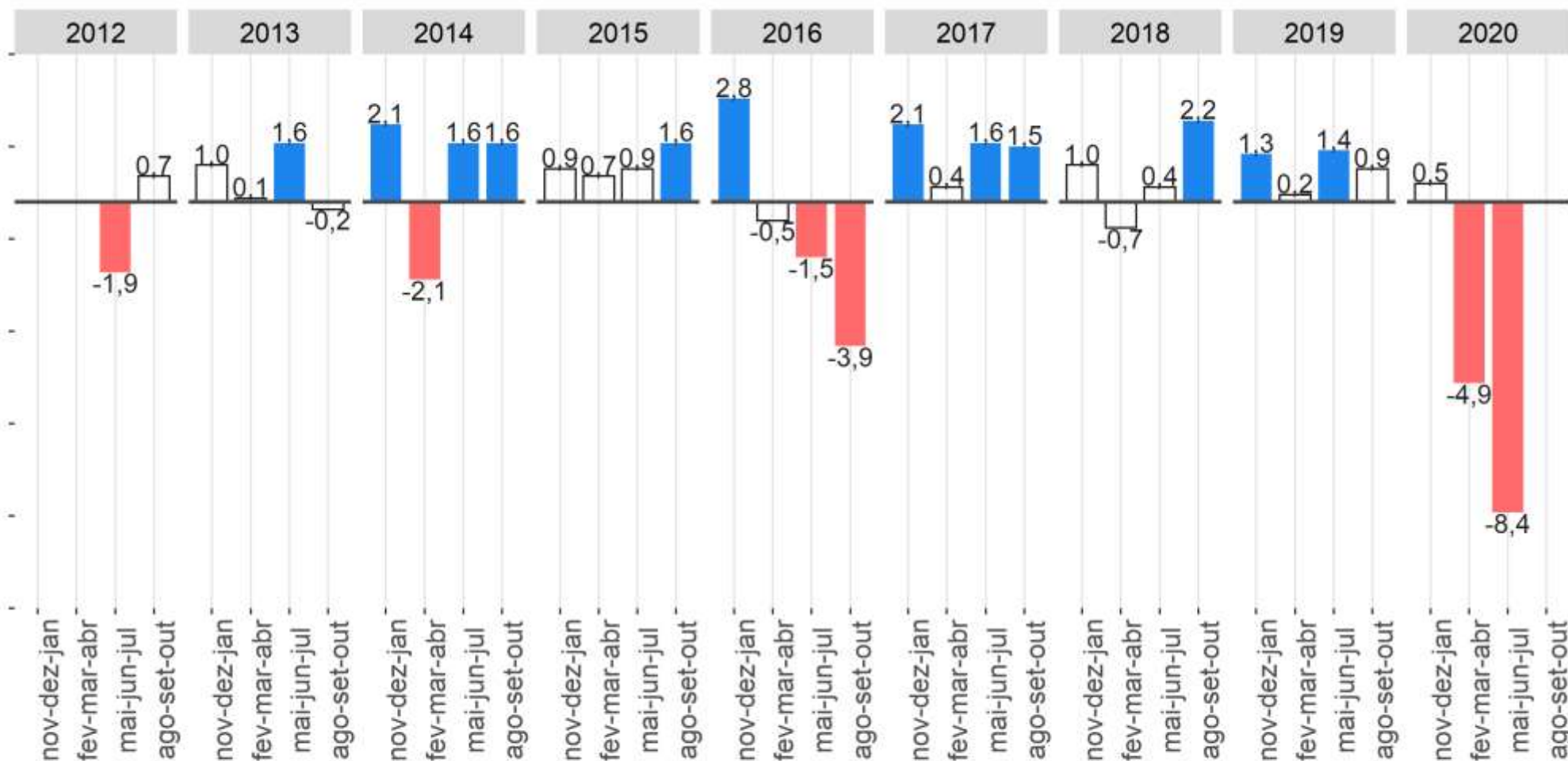

Fonte: IBGE, Diretoria de Pesquisas, Coordenação de Trabalho e Rendimento, Pesquisa Nacional por Amostra de Domicílios Contínua.

Nota: As colunas em branco com contorno cinza representam variações não estatisticamente significativas.

**Queda de 8,4% na comparação trimestral**

# Trabalhadores por Conta própria, variações em relação ao mesmo trimestre do ano anterior

## Brasil - 2012/2020 (em %)

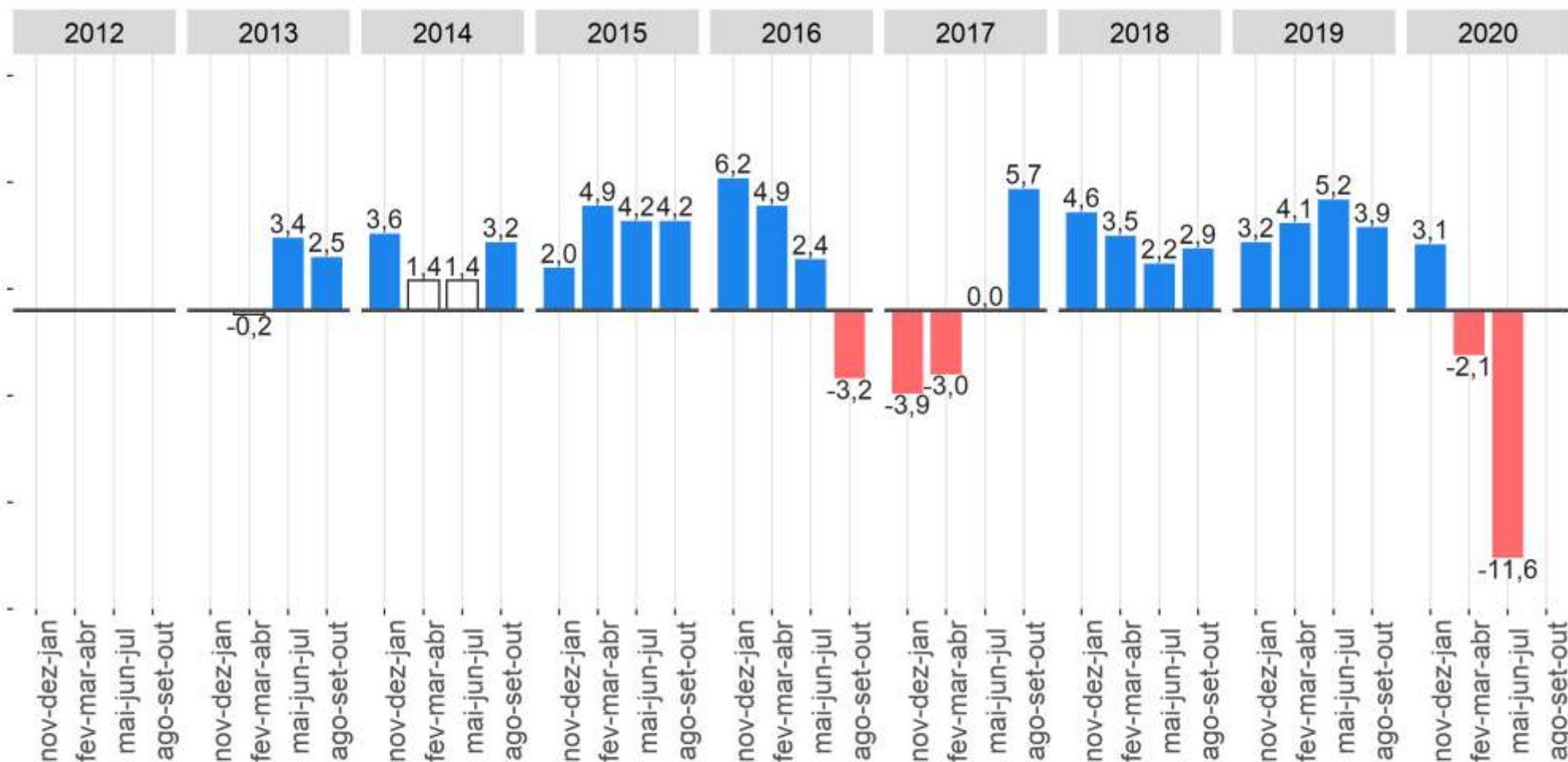

Fonte: IBGE, Diretoria de Pesquisas, Coordenação de Trabalho e Rendimento, Pesquisa Nacional por Amostra de Domicílios Contínua.

Nota: As colunas em branco com contorno cinza representam variações não estatisticamente significativas.

**Queda de 11,6% na comparação anual**

# População de 14 anos ou mais de idades, por posição na ocupação e categoria do emprego - Brasil

População Ocupada (mil pessoas)	fev-mar-abr/2020	mai-jun-jul/2020	Variação trimestral (mil pessoas)	Variação trimestral (%)
<b>1 - População ocupada total</b>	89 241	82 027	-7 214	-8,1
<b>1.1 - População ocupada informal</b>	34 591	30 694	-3 897	-11,3
1.1.2 - Empregado Setor privado (exclusive trabalhador doméstico) sem carteira de trabalho assinada	10 126	8 691	-1 435	-14,2
1.1.3 - Trabalhador doméstico sem carteira de trabalho assinada	3 951	3 222	-729	-18,5
1.1.4 - Conta própria Sem CNPJ	17 859	16 214	-1 645	-9,2
1.1.5 - Empregador Sem CNPJ	755	672	-83	-11,0
1.1.6 - Trabalhador familiar auxiliar	1 900	1 895	-6	-0,3

Fonte: IBGE, PNAD Contínua

Nota: Para fins de cálculo dessa proxy de informalidade, foram consideradas as seguintes categorias:

Empregado no setor privado sem carteira de trabalho assinada;

Empregado doméstico sem carteira de trabalho assinada;

Empregador sem registro no CNPJ;

Trabalhador por conta própria sem registro no CNPJ;

Trabalhador familiar auxiliar.



# Taxa de informalidade (*proxy*) da população ocupada (%) - Brasil

IBGE

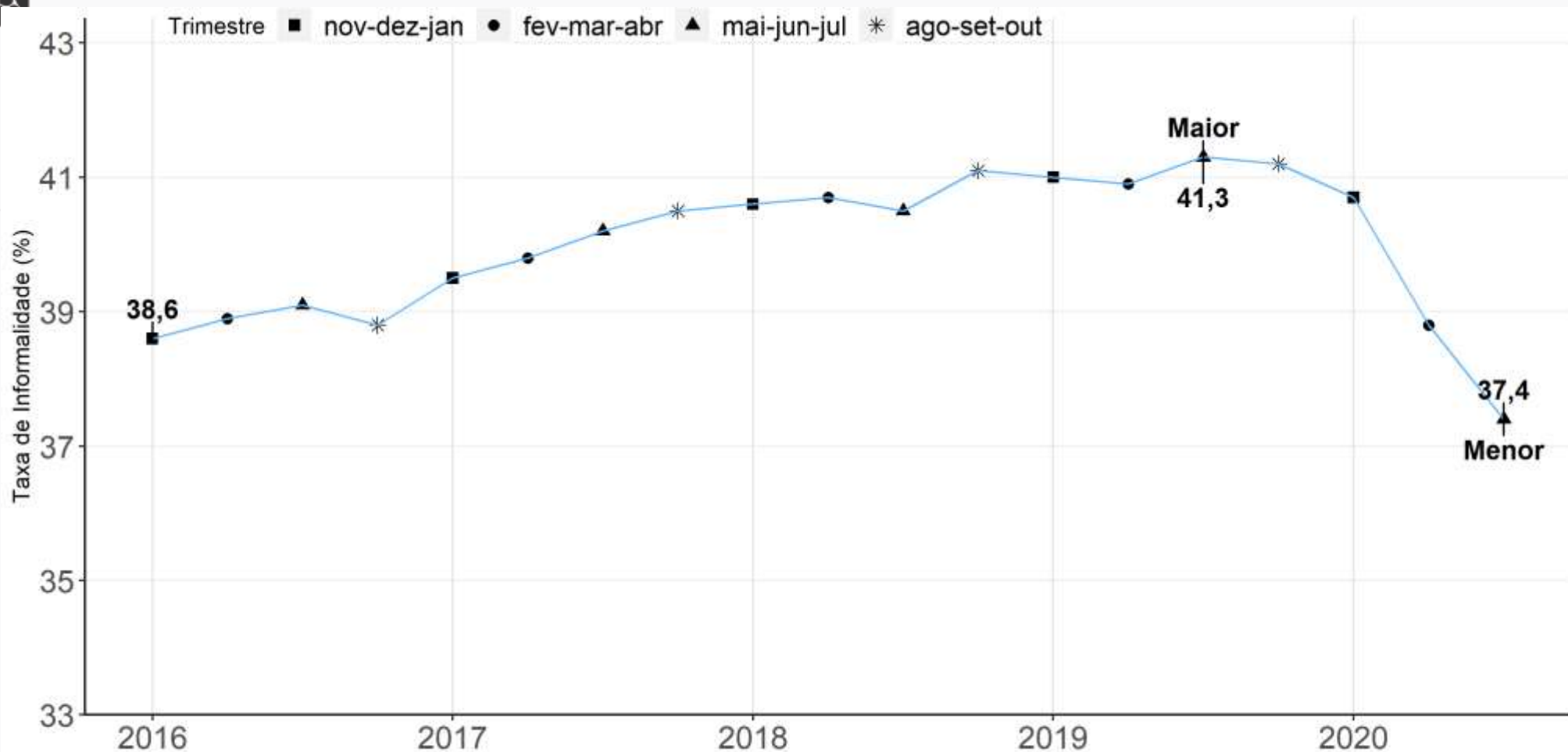

Fonte: IBGE, Diretoria de Pesquisas, Coordenação de Trabalho e Rendimento, Pesquisa Nacional por Amostra de Domicílios Contínua.

Nota: Para fins de cálculo dessa *proxy* de informalidade, foram consideradas as seguintes categorias:

Empregado no setor privado sem carteira de trabalho assinada;

Empregado doméstico sem carteira de trabalho assinada;

Empregador sem registro no CNPJ;

Trabalhador por conta própria sem registro no CNPJ;

Trabalhador familiar auxiliar.

## População ocupada informal (*Proxy*) - Brasil

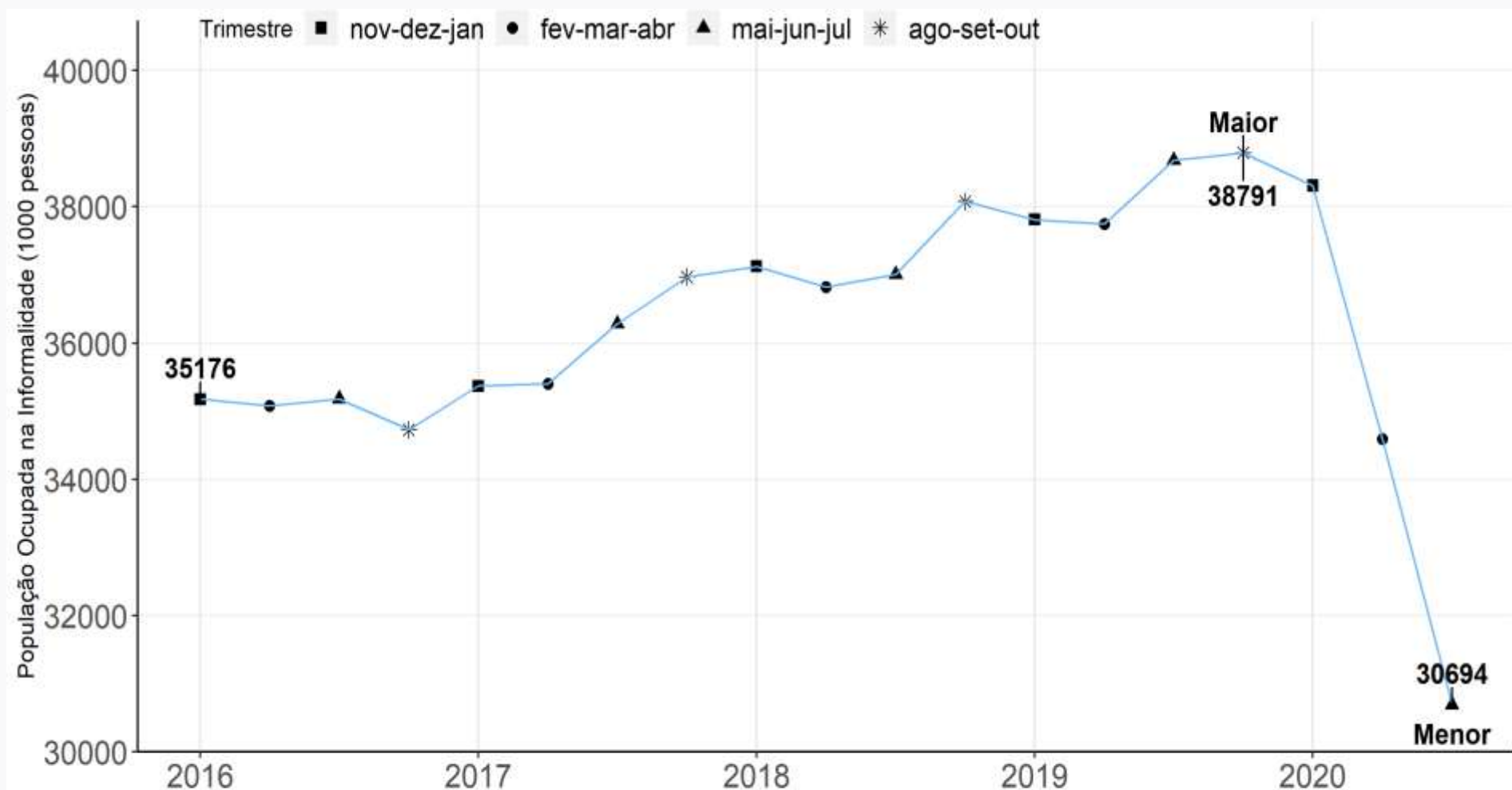

Fonte: IBGE, Diretoria de Pesquisas, Coordenação de Trabalho e Rendimento, Pesquisa Nacional por Amostra de Domicílios Contínua.

Fonte: IBGE, PNAD Contínua

Nota: Para fins de cálculo dessa *proxy* de informalidade, foram consideradas as seguintes categorias:

Empregado no setor privado sem carteira de trabalho assinada;

Empregado doméstico sem carteira de trabalho assinada;

Empregador sem registro no CNPJ;

Trabalhador por conta própria sem registro no CNPJ;

Trabalhador familiar auxiliar.

## População ocupada informal (*Proxy*) - Brasil

Ano	Trimestre Móvel	População Ocupada	População Informal Ocupada	Taxa de Informalidade
2016	nov-dez-jan	91 166	35 176	38,6
	fev-mar-abr	90 213	35 078	38,9
	mai-jun-jul	90 072	35 182	39,1
	ago-set-out	89 488	34 729	38,8
2017	nov-dez-jan	89 469	35 370	39,5
	fev-mar-abr	88 872	35 400	39,8
	mai-jun-jul	90 319	36 282	40,2
	ago-set-out	91 203	36 970	40,5
2018	nov-dez-jan	91 373	37 125	40,6
	fev-mar-abr	90 429	36 826	40,7
	mai-jun-jul	91 367	37 007	40,5
	ago-set-out	92 619	38 077	41,1
2019	nov-dez-jan	92 291	37 813	41,0
	fev-mar-abr	92 365	37 748	40,9
	mai-jun-jul	93 584	38 683	<b>41,3</b>
	ago-set-out	94 055	<b>38 791</b>	41,2
2020	nov-dez-jan	<b>94 151</b>	38 312	40,7
	fev-mar-abr	89 241	34 591	38,8
	mai-jun-jul	<b>82 027</b>	<b>30 694</b>	<b>37,4</b>

Fonte: IBGE, Pesquisa Nacional por Amostra de Domicílios Contínua

■ Mínimo
 ■ Máximo

# Rendimento



# **C** **o** **n** **c** **e** **i** **t** **o** **s**

## **Rendimento médio real habitualmente recebido em todos os trabalhos pelos ocupados**

### Definição

É o rendimento bruto real médio habitualmente recebido em todos os trabalhos que as pessoas ocupadas com rendimento tinham na semana referência, a preços da média dos três meses do trimestre que está sendo divulgado.

O deflator utilizado para isso é o Índice de Preços ao Consumidor Amplo - IPCA.

# Evolução do rendimento médio real\* habitual recebido de todos os trabalhos, por mês, pelos trabalhadores de acordo com os trimestres móveis ao longo dos anos, Brasil - 2012/2020 (em %)

	2012	2013	2014	2015	2016	2017	2018	2019	2020
nov-dez-jan		2 243	2 308	2 360	2 282	2 299	2 329	2 371	2 371
dez-jan-fev		2 258	2 330	2 355	2 268	2 304	2 340	2 379	2 372
jan-fev-mar	2 218	2 271	2 354	2 356	2 286	2 318	2 339	2 371	2 391
fev-mar-abr	2 230	2 277	2 353	2 350	2 267	2 308	2 348	2 360	2 419
mar-abr-mai	2 222	2 280	2 351	2 339	2 276	2 305	2 349	2 343	2 458
abr-mai-jun	2 227	2 299	2 340	2 344	2 252	2 296	2 346	2 341	2 502
mai-jun-jul	2 238	2 314	2 336	2 327	2 254	2 297	2 338	2 335	2 535
jun-jul-ago	2 245	2 329	2 351	2 315	2 274	2 294	2 348	2 344	
jul-ago-set	2 242	2 329	2 359	2 314	2 271	2 305	2 339	2 342	
ago-set-out	2 240	2 335	2 368	2 304	2 276	2 312	2 341	2 361	
set-out-nov	2 237	2 327	2 353	2 287	2 279	2 321	2 343	2 371	
out-nov-dez	2 234	2 309	2 355	2 276	2 290	2 321	2 357	2 365	

Fonte: IBGE, Pesquisa Nacional por Amostra de Domicílios Contínua.

Nota: Somente os dados hachurados são comparáveis.

\* a preços da média dos três meses do trimestre que está sendo divulgado



## Rendimento médio mensal real\* de todos os trabalhos, habitualmente recebido por mês, pelas pessoas de 14 anos ou mais de idade ocupadas, na semana de referência, com rendimento de trabalho – Brasil - 2012/2020 (em R\$)



Fonte: IBGE, Diretoria de Pesquisas, Coordenação de Trabalho e Rendimento, Pesquisa Nacional por Amostra de Domicílios Contínua.

\* a preços da média dos três meses do trimestre que está sendo divulgado

O rendimento médio real habitualmente recebido (R\$ 2.535) apresentou **crescimento** no trimestre e na comparação anual.

**Rendimento médio real\* de todos os trabalhos**, habitualmente recebido por mês, pelas pessoas de 14 anos ou mais de idade ocupadas, na semana de referência, com rendimento de trabalho, Variação em relação ao trimestre anterior – Brasil - 2012/2020 (em %)

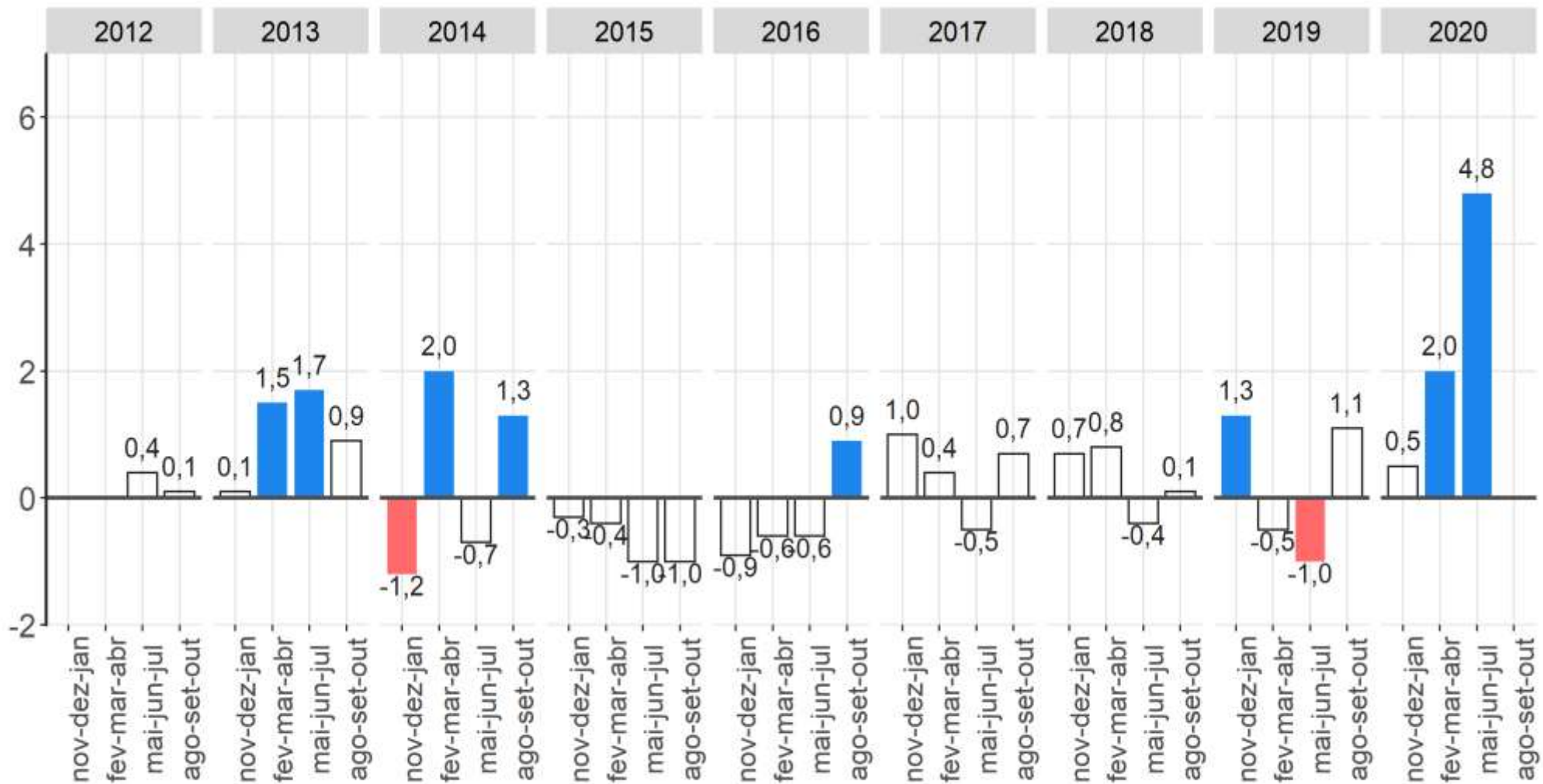

Fonte: IBGE, Diretoria de Pesquisas, Coordenação de Trabalho e Rendimento, Pesquisa Nacional por Amostra de Domicílios Contínua.

Nota: As colunas em branco com contorno cinza representam variações não estatisticamente significativas.

O rendimento médio real habitualmente recebido apresentou **crescimento** de 4,8% na comparação trimestral.

**Rendimento médio real\* de todos os trabalhos**, habitualmente recebido por mês, pelas pessoas de 14 anos ou mais de idade ocupadas, na semana de referência, com rendimento de trabalho, Variação em relação ao mesmo trimestre do ano anterior – Brasil - 2012/2020 (em %)

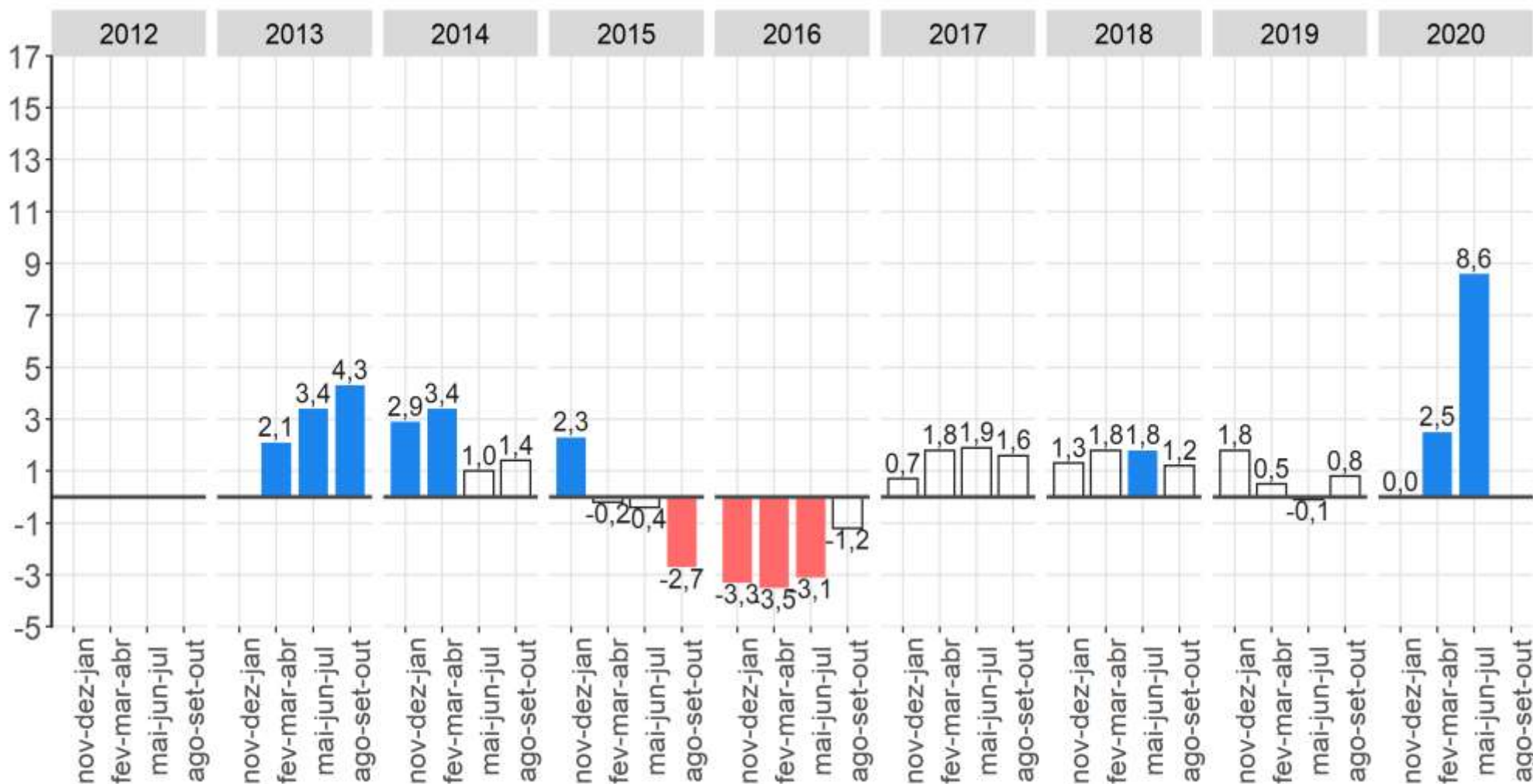

Fonte: IBGE, Diretoria de Pesquisas, Coordenação de Trabalho e Rendimento, Pesquisa Nacional por Amostra de Domicílios Contínua.  
 Nota: As colunas em branco com contorno cinza representam variações não estatisticamente significativas.

O rendimento médio real habitualmente recebido apresentou **crescimento** de 8,6% na comparação anual.

## Razão (%) entre os rendimentos médios: real efetivo e real habitual - Brasil - 2019-2020

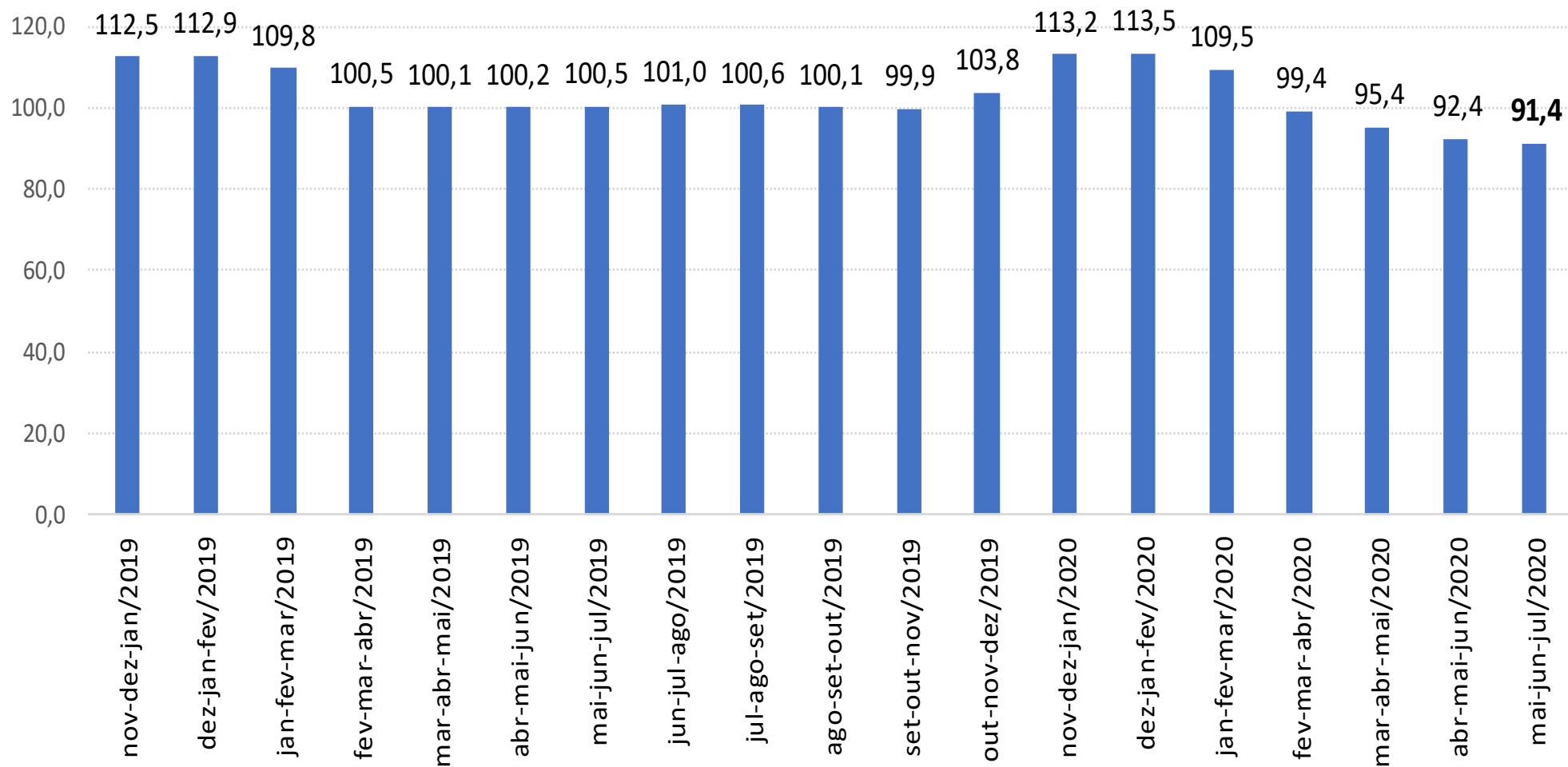

# Massa de Rendimentos

# **C** **O** **n** **c** **e** **i** **t** **o** **s**

## **Massa de rendimentos reais habitualmente recebidos em todos os trabalhos pelos ocupados**

É a soma dos rendimentos brutos habitualmente recebidos de todas as pessoas ocupadas em todos os trabalhos que tinham na semana de referência, a preços da média dos três meses do trimestre que está sendo divulgado.

O deflator utilizado para isso é o Índice de Preços ao Consumidor Amplo - IPCA.



**Massa de rendimento real\* de todos os trabalhos** habitualmente recebido por mês, pelas pessoas de 14 anos ou mais de idade, ocupadas na semana de referência, com rendimento de trabalho, Brasil - 2012/2020- (em milhões de reais)

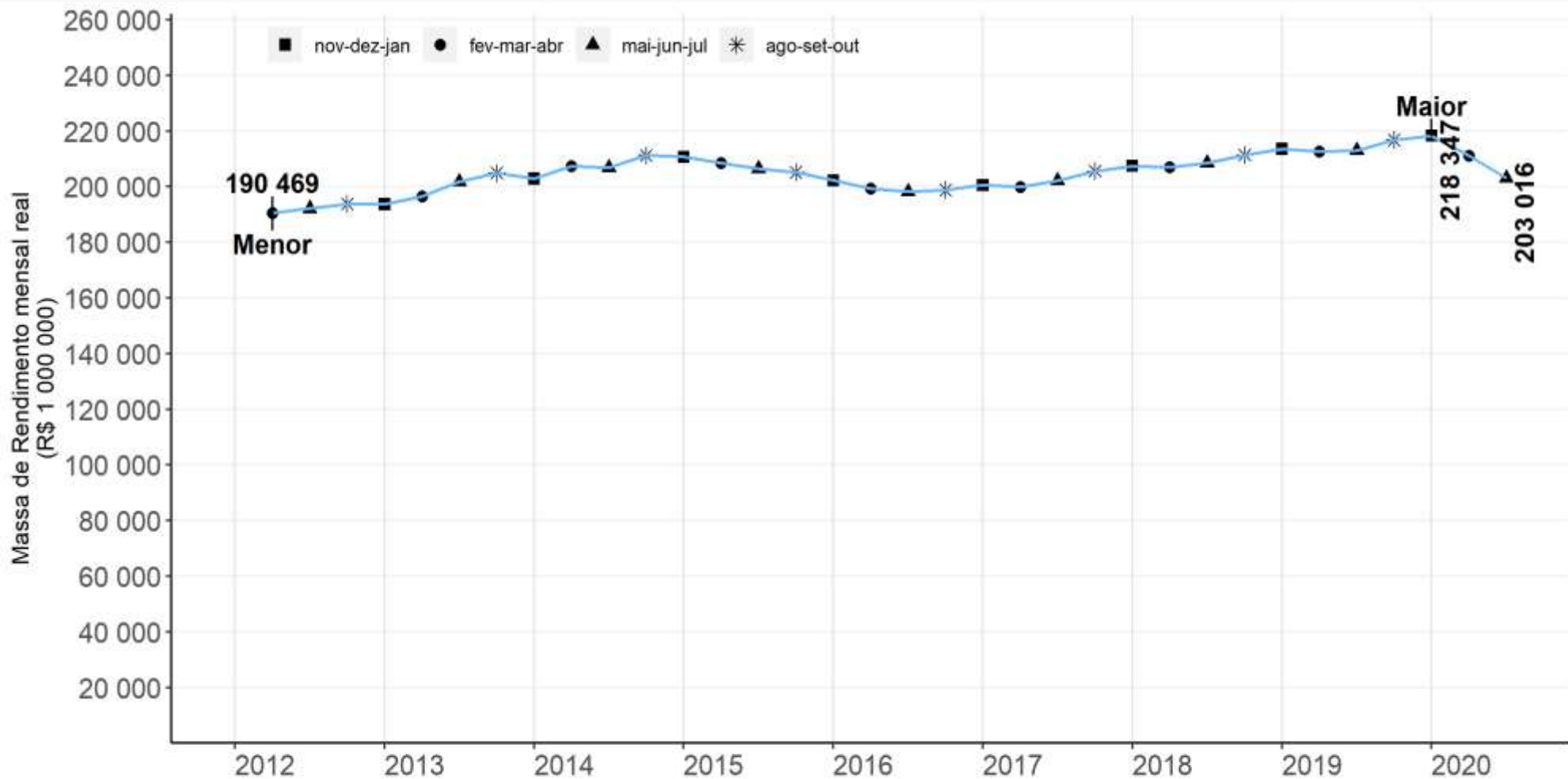

Fonte: IBGE, Diretoria de Pesquisas, Coordenação de Trabalho e Rendimento, Pesquisa Nacional por Amostra de Domicílios Contínua.

\* a preços da média dos três meses do trimestre que esta sendo divulgado

**Massa de rendimento real (R\$ 203,0 bilhões) reduziu (3,8%) na comparação trimestral e (4,7%) quando comparado com o ano anterior.**



***PREVIDÊNCIA SOCIAL***

# Pessoas contribuintes para instituto de previdência na população de 14 anos ou mais de idade ocupadas na semana de referência em qualquer trabalho - Brasil

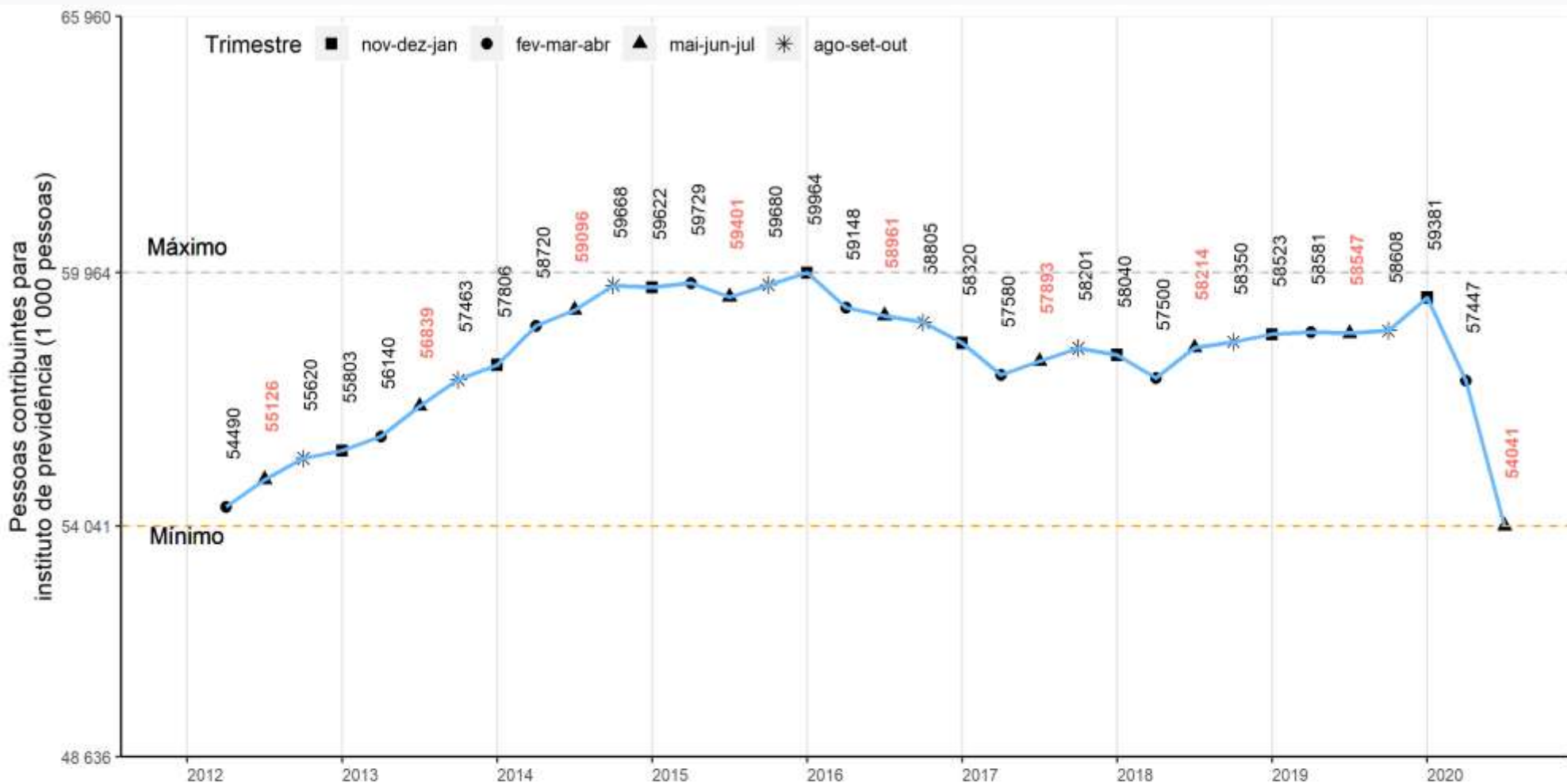

Fonte: IBGE, Diretoria de Pesquisas, Coordenação de Trabalho e Rendimento, Pesquisa Nacional por Amostra de Domicílios Contínua.

# Percentual de pessoas **contribuintes para instituto de previdência** na população de 14 anos ou mais de idade ocupadas na semana de referência em qualquer trabalho - Brasil

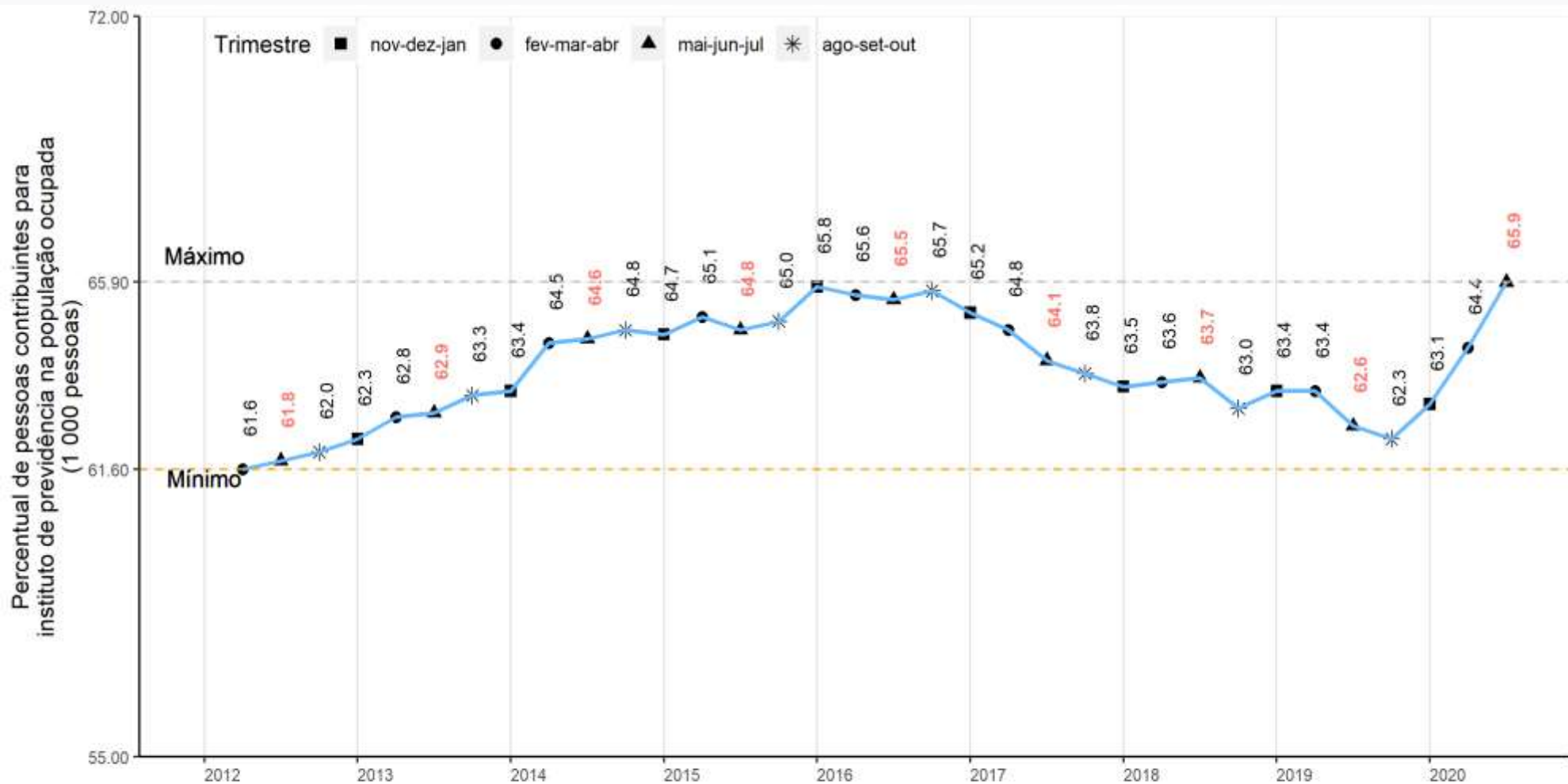

Fonte: IBGE, Diretoria de Pesquisas, Coordenação de Trabalho e Rendimento, Pesquisa Nacional por Amostra de Domicílios Contínua.

## Classificação Nacional de Atividades Econômicas Domiciliar 2.0

(agrupamentos para efeito de divulgação da PNAD Contínua)

<b>1</b>	AGRICULTURA, PECUÁRIA, PRODUÇÃO FLORESTAL, PESCA E AQUICULTURA	
<b>2</b>	<b>INDÚSTRIA GERAL</b>	INDÚSTRIAS EXTRATIVAS
		INDÚSTRIAS DE TRANSFORMAÇÃO
		ELETRICIDADE E GÁS
		ÁGUA, ESGOTO, ATIVIDADES DE GESTÃO DE RESÍDUOS E DECONTAMINAÇÃO
<b>3</b>	<b>CONSTRUÇÃO</b>	CONSTRUÇÃO E INCORPORAÇÃO DE EDIFÍCIOS
		OBRAS DE INFRA-ESTRUTURA
		SERVIÇOS ESPECIALIZADOS PARA CONSTRUÇÃO
<b>4</b>	<b>COMÉRCIO, REPARAÇÃO DE VEÍCULOS AUTOMOTORES E MOTOCICLETAS</b>	COMÉRCIO EM GERAL <i>(incluindo o comércio de veículos automotores e motocicletas) e (excluindo o serviço de alimentação, tais como: bares restaurante e lanchonete etc)</i>
		REPARAÇÃO DE VEÍCULOS AUTOMOTORES E MOTOCICLETAS
<b>5</b>	<b>TRANSPORTE, ARMAZENAGEM E CORREIO</b>	TRANSPORTE TERRESTRE
		TRANSPORTE AQUAVIÁRIO
		TRANSPORTE AÉREO
		ARMAZENAMENTO E ATIVIDADES AUXILIARES DOS TRANSPORTES
		CORREIO E OUTRAS ATIVIDADES DE ENTREGA
<b>6</b>	ALOJAMENTO E ALIMENTAÇÃO	
<b>7</b>	<b>INFORMAÇÃO, COMUNICAÇÃO E ATIVIDADES FINANCEIRAS, IMOBILIÁRIAS, PROFISSIONAIS E ADMINISTRATIVAS</b>	INFORMAÇÃO E COMUNICAÇÃO
		ATIVIDADES FINANCEIRAS, DE SEGUROS E SERVIÇOS RELACIONADOS
		ATIVIDADES IMOBILIÁRIAS
		ATIVIDADES PROFISSIONAIS, CIENTÍFICAS E TÉCNICAS
		ATIVIDADES ADMINISTRATIVAS E SERVIÇOS COMPLEMENTARES
<b>8</b>	<b>ADMINISTRAÇÃO PÚBLICA, DEFESA, SEGURIDADE SOCIAL, EDUCAÇÃO, SAÚDE HUMANA</b>	ADMINISTRAÇÃO PÚBLICA, DEFESA E SEGURIDADE SOCIAL
		EDUCAÇÃO (pública e privada)
		SÁUDE HUMANA (pública e privada) E SERVIÇOS SOCIAIS
<b>9</b>	<b>OUTROS SERVIÇOS</b>	ARTES, CULTURA, ESPORTE E RECREAÇÃO
		ATIVIDADES DE ORGANIZAÇÕES ASSOCIATIVAS
		REPARAÇÃO E MANUTENÇÃO DE EQUIPAMENTOS DE INFORMÁTICA E COMUNICAÇÃO E DE OBJETOS PESSOAIS E DOMÉSTICOS
		OUTRAS ATIVIDADES DE SERVIÇOS PESSOAIS
		ORGANISMOS INTERNACIONAIS E OUTRAS INSTITUIÇÕES EXTRATERRITORIAIS
<b>10</b>	SERVIÇOS DOMÉSTICOS	
<b>11</b>	ATIVIDADES MAL DEFINIDAS	



# População ocupada **na indústria** na semana de referência: Variações em relação **ao trimestre móvel anterior**, Brasil - 2012/2020 (em %)

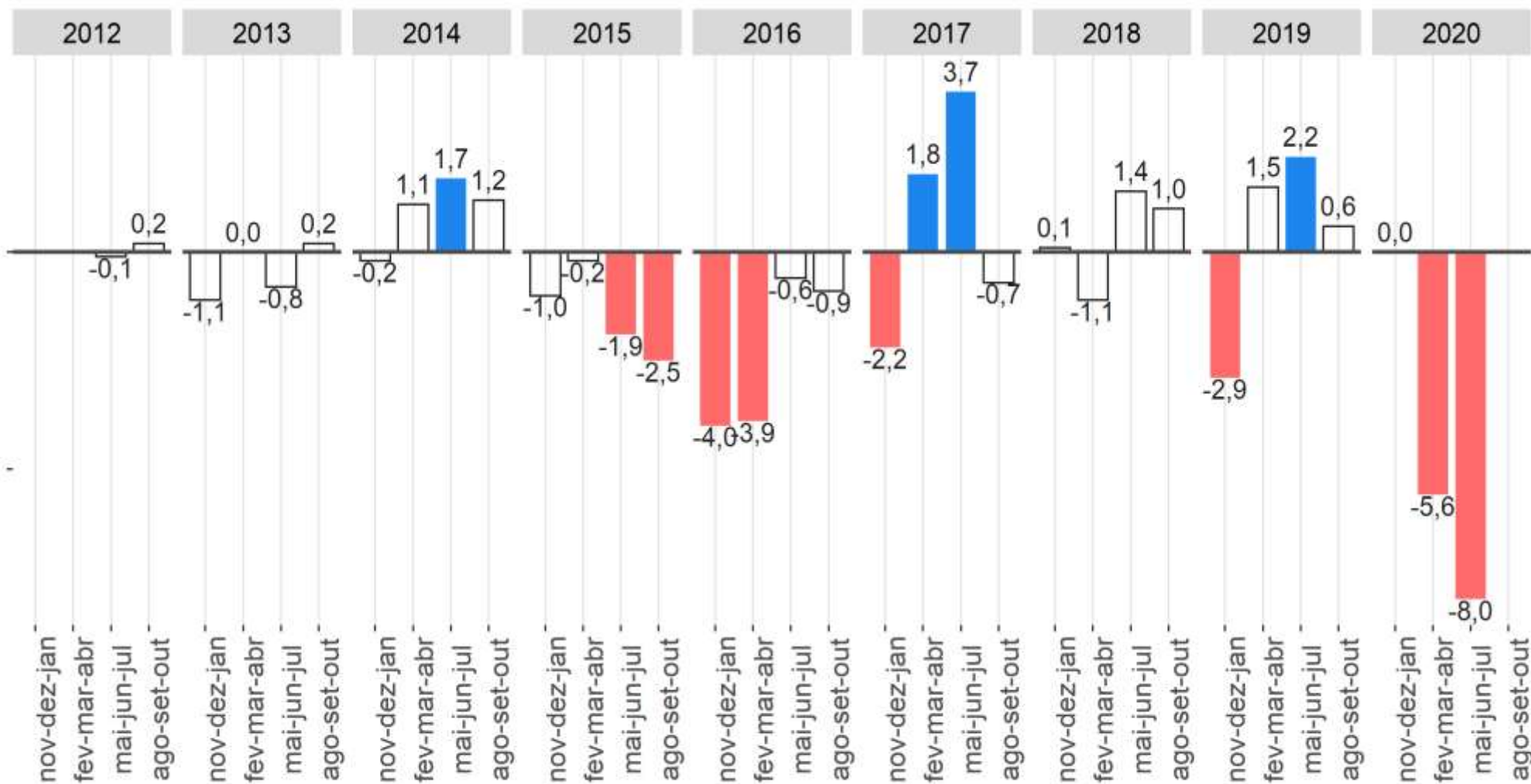

Fonte: IBGE, Diretoria de Pesquisas, Coordenação de Trabalho e Rendimento, Pesquisa Nacional por Amostra de Domicílios Contínua.

Nota: As colunas em branco com contorno cinza representam variações não estatisticamente significativas.

População ocupada **na indústria** apresentou **redução** na comparação trimestral.



# População ocupada **na indústria** na semana de referência: Variações em relação ao mesmo trimestre móvel do **ano anterior**, Brasil - 2012/2020 (em %)

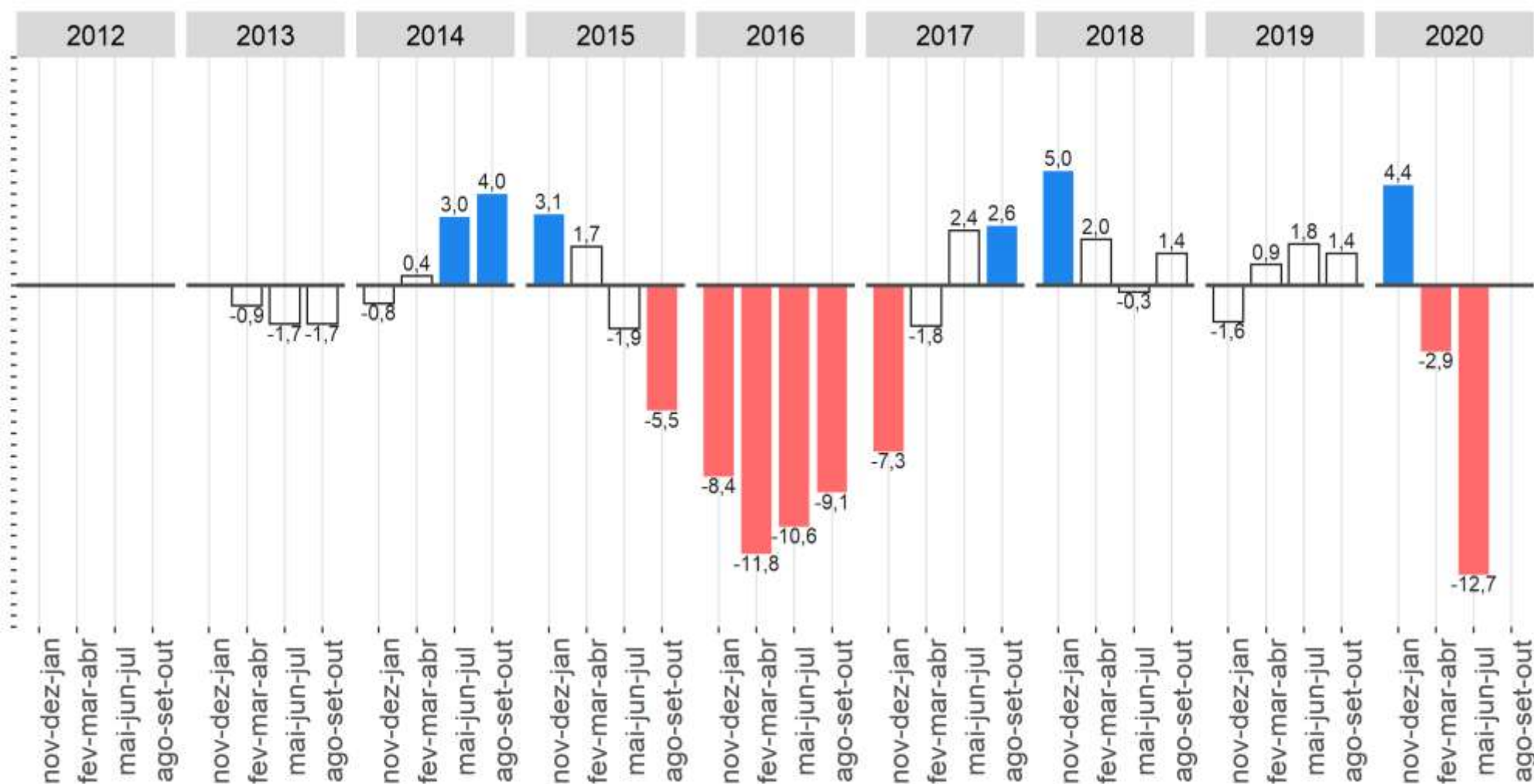

Fonte: IBGE, Diretoria de Pesquisas, Coordenação de Trabalho e Rendimento, Pesquisa Nacional por Amostra de Domicílios Contínua.

Nota: As colunas em branco com contorno cinza representam variações não estatisticamente significativas.

População ocupada **na indústria** apresentou **redução** na comparação anual.

# População ocupada **no comércio** na semana de referência: Variações em relação **ao trimestre móvel anterior**, Brasil - 2012/2020 (em %)

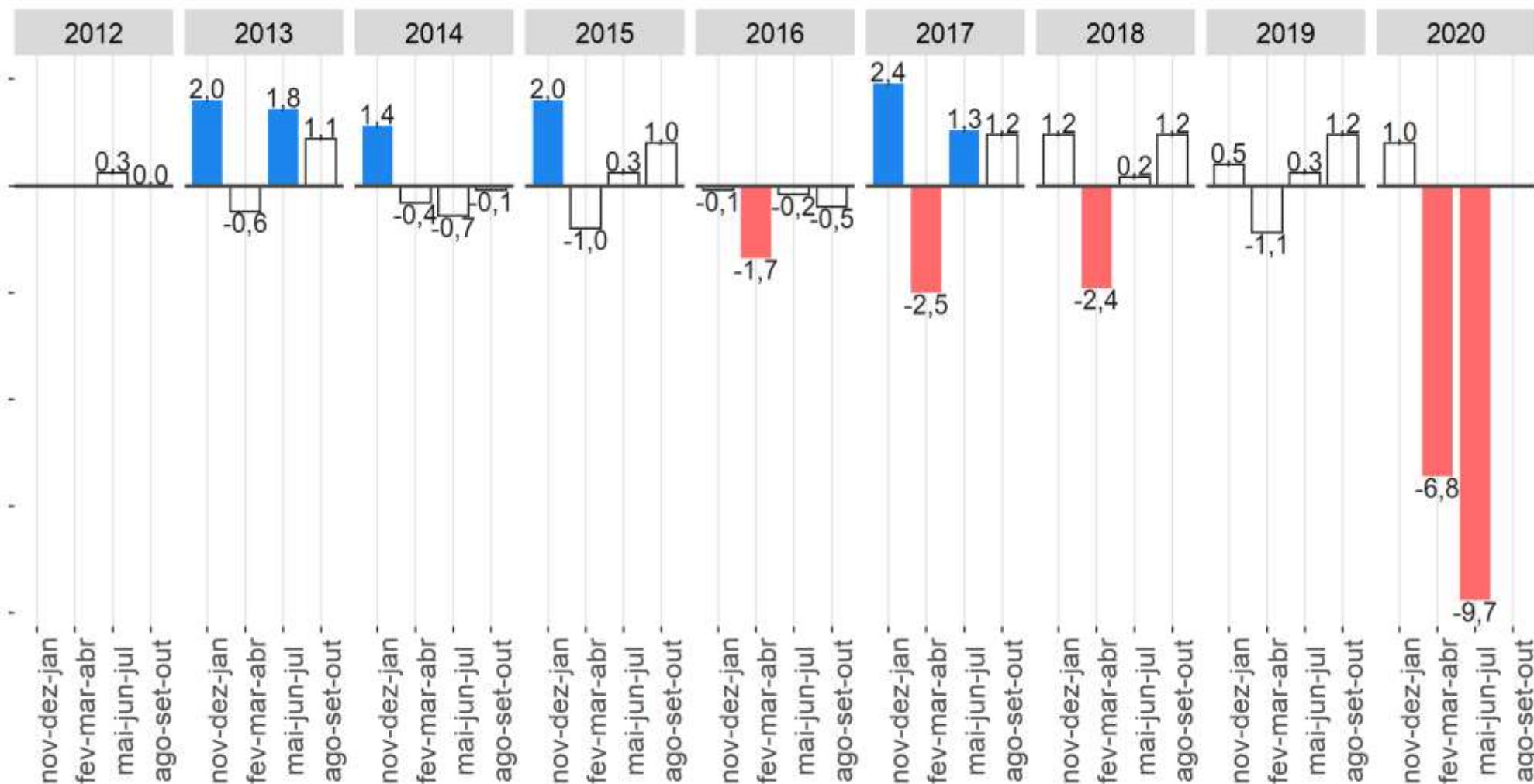

Fonte: IBGE, Diretoria de Pesquisas, Coordenação de Trabalho e Rendimento, Pesquisa Nacional por Amostra de Domicílios Contínua.

Nota: As colunas em branco com contorno cinza representam variações não estatisticamente significativas.

**População ocupada no comércio apresentou redução na comparação trimestral.**

# População ocupada **no comércio** na semana de referência: Variações em relação ao mesmo trimestre móvel do **ano anterior**, Brasil - 2012/2020 (em %)

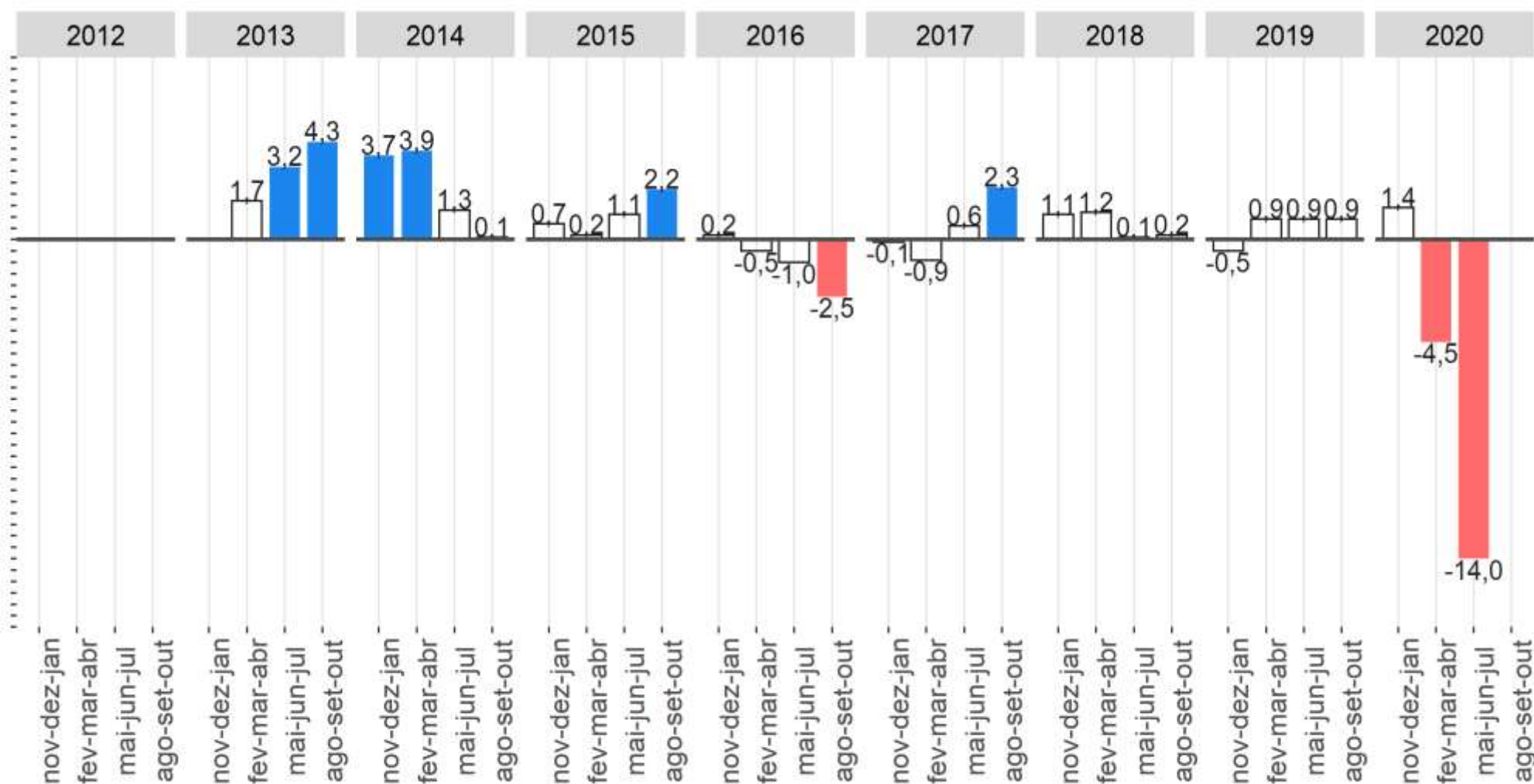

Fonte: IBGE, Diretoria de Pesquisas, Coordenação de Trabalho e Rendimento, Pesquisa Nacional por Amostra de Domicílios Contínua.

Nota: As colunas em branco com contorno cinza representam variações não estatisticamente significativas.

População ocupada na **indústria** se apresentou **redução** na comparação anual.

# População ocupada **na agricultura** na semana de referência: Variações em relação **ao trimestre móvel anterior**, Brasil - 2012/2020 (em %)

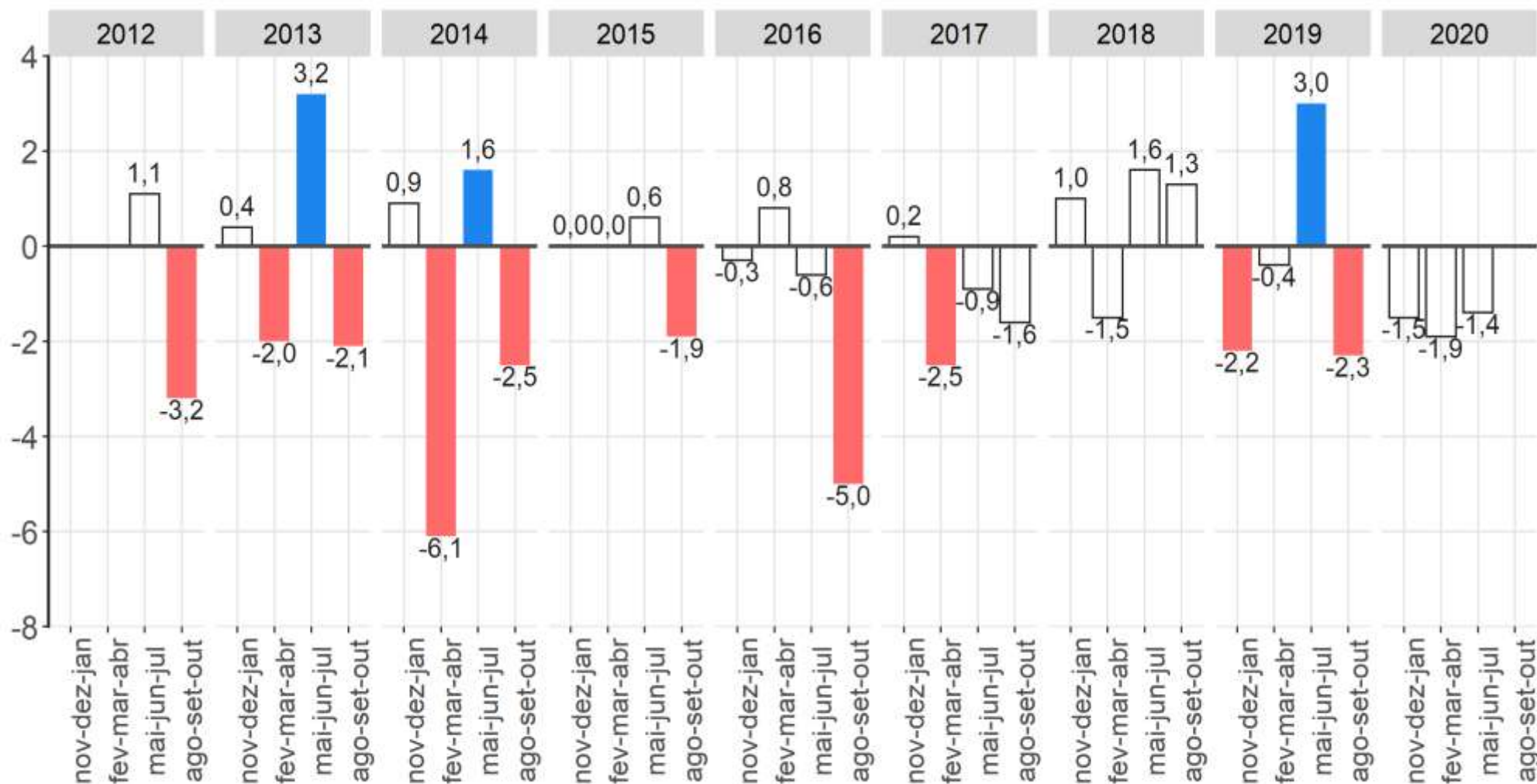

Fonte: IBGE, Diretoria de Pesquisas, Coordenação de Trabalho e Rendimento, Pesquisa Nacional por Amostra de Domicílios Contínua.

Nota: As colunas em branco com contorno cinza representam variações não estatisticamente significativas.

**População ocupada na agricultura apresentou estabilidade na comparação trimestral.**



# População ocupada na agricultura na semana de referência: Variações em relação ao mesmo trimestre móvel do ano anterior, Brasil - 2012/2020 (em %)

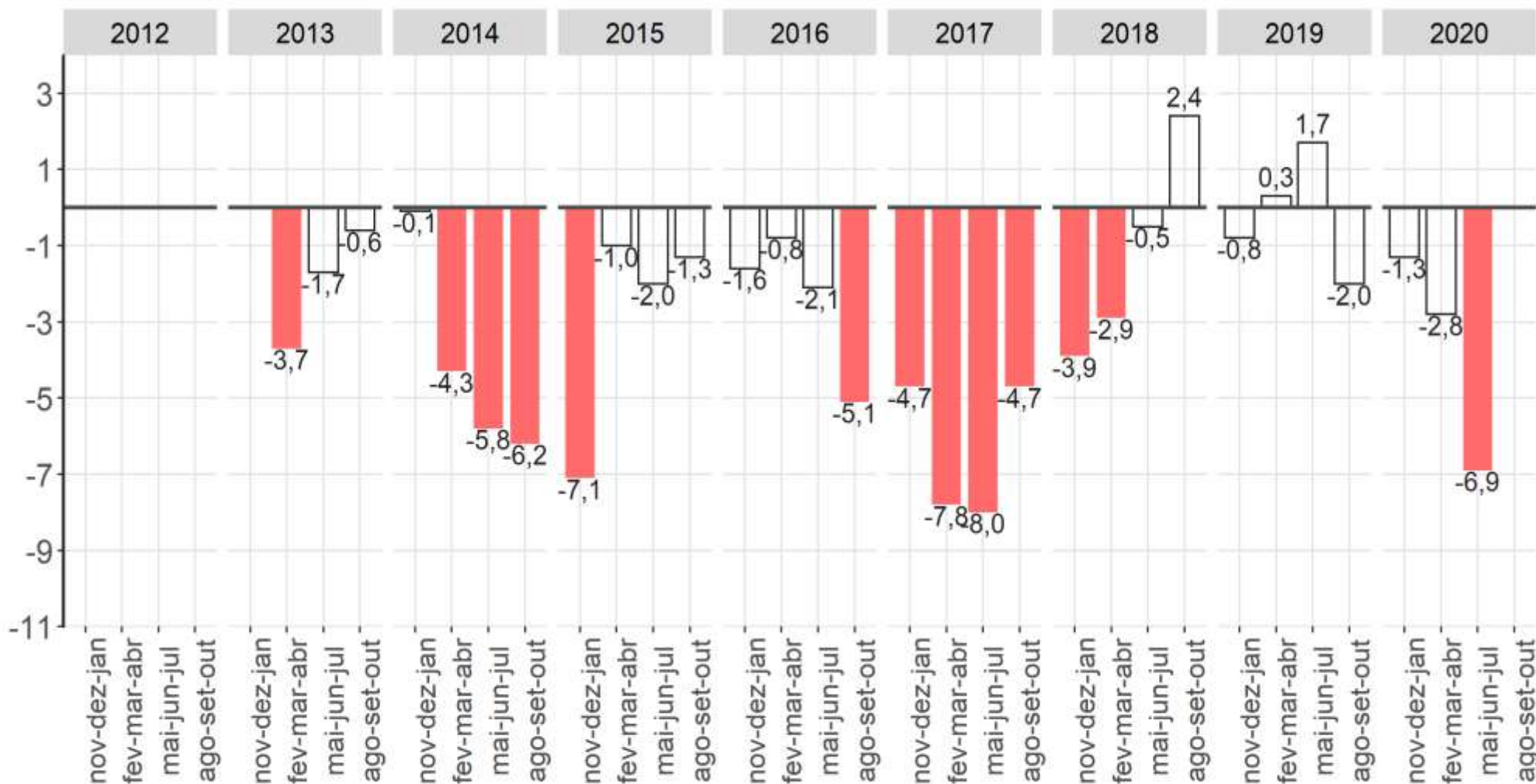

Fonte: IBGE, Diretoria de Pesquisas, Coordenação de Trabalho e Rendimento, Pesquisa Nacional por Amostra de Domicílios Contínua.  
 Nota: As colunas em branco com contorno cinza representam variações não estatisticamente significativas.

População ocupada na agricultura apresentou **redução** na comparação anual.

# População ocupada na construção na semana de referência: Variações em relação ao trimestre móvel anterior, Brasil - 2012/2020 (em %)

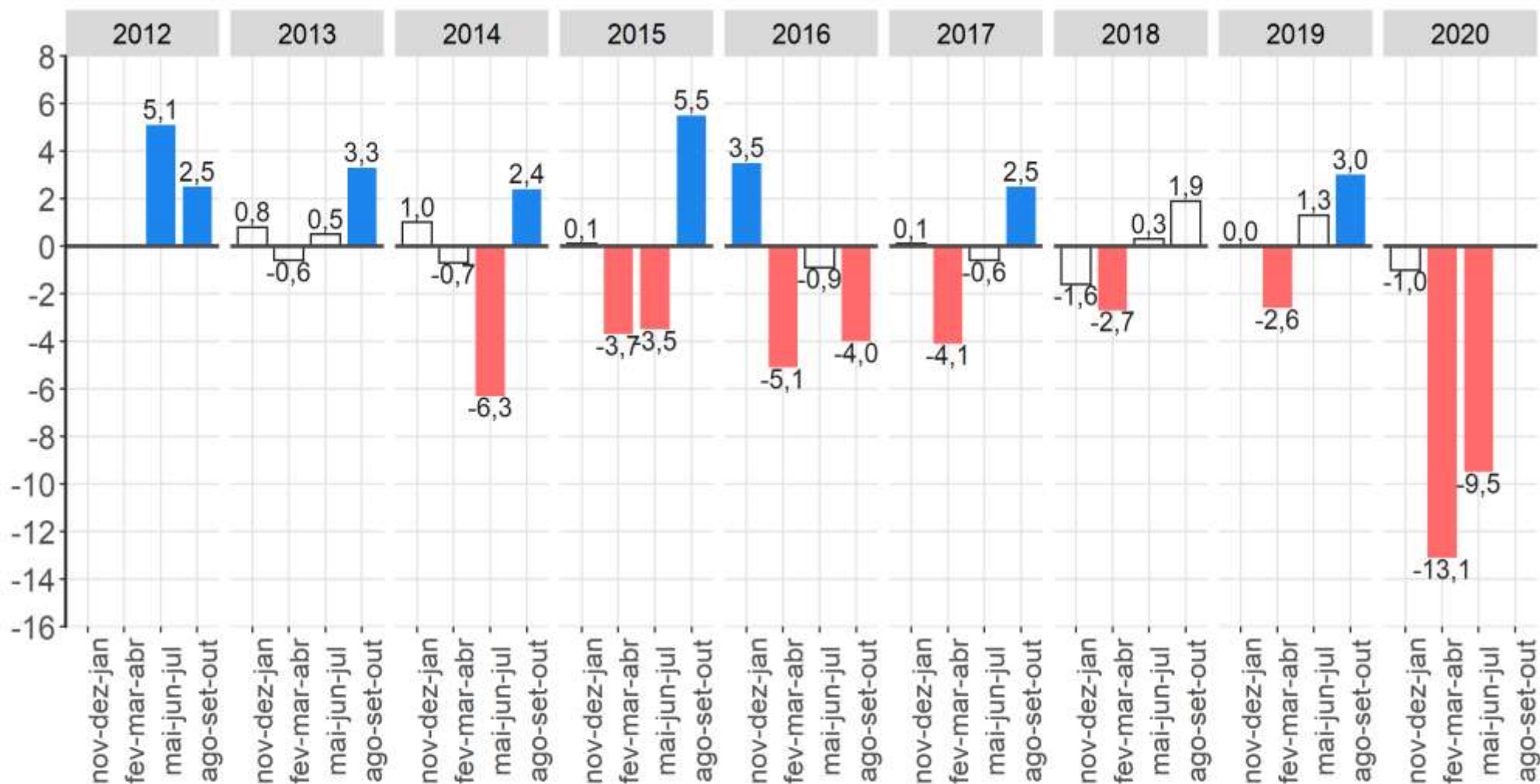

Fonte: IBGE, Diretoria de Pesquisas, Coordenação de Trabalho e Rendimento, Pesquisa Nacional por Amostra de Domicílios Contínua.

Nota: As colunas em branco com contorno cinza representam variações não estatisticamente significativas.

População ocupada na construção apresentou redução na comparação trimestral.



# População ocupada **na construção** na semana de referência: Variações em relação ao mesmo trimestre móvel do **ano anterior**, Brasil - 2012/2020 (em %)

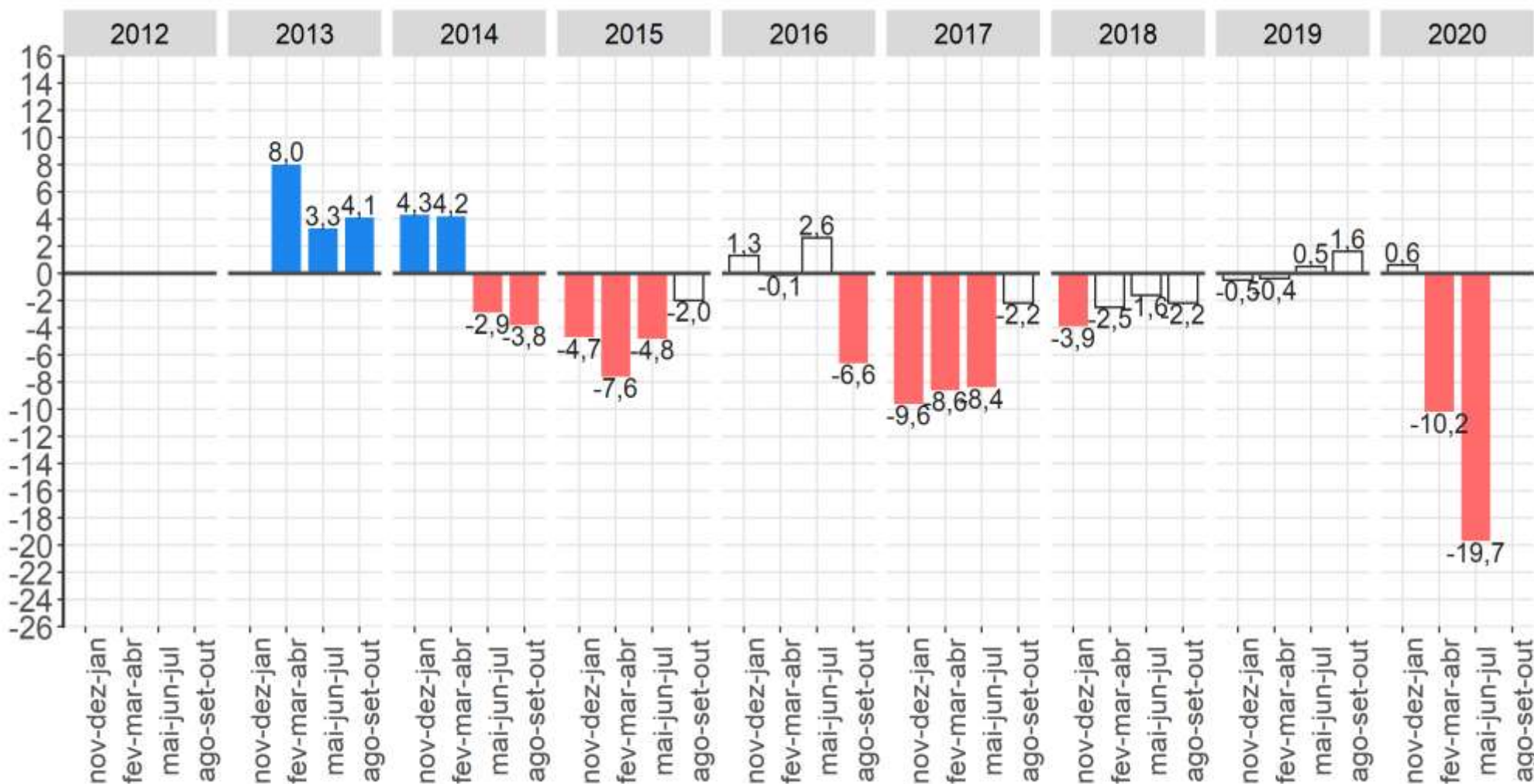

Fonte: IBGE, Diretoria de Pesquisas, Coordenação de Trabalho e Rendimento, Pesquisa Nacional por Amostra de Domicílios Contínua.  
 Nota: As colunas em branco com contorno cinza representam variações não estatisticamente significativas.

População ocupada **na construção** apresentou **redução** na comparação anual.

# População ocupada no transporte, armazenagem e correio na semana de referência: Variações em relação ao trimestre móvel anterior, Brasil - 2012/2020 (em %)

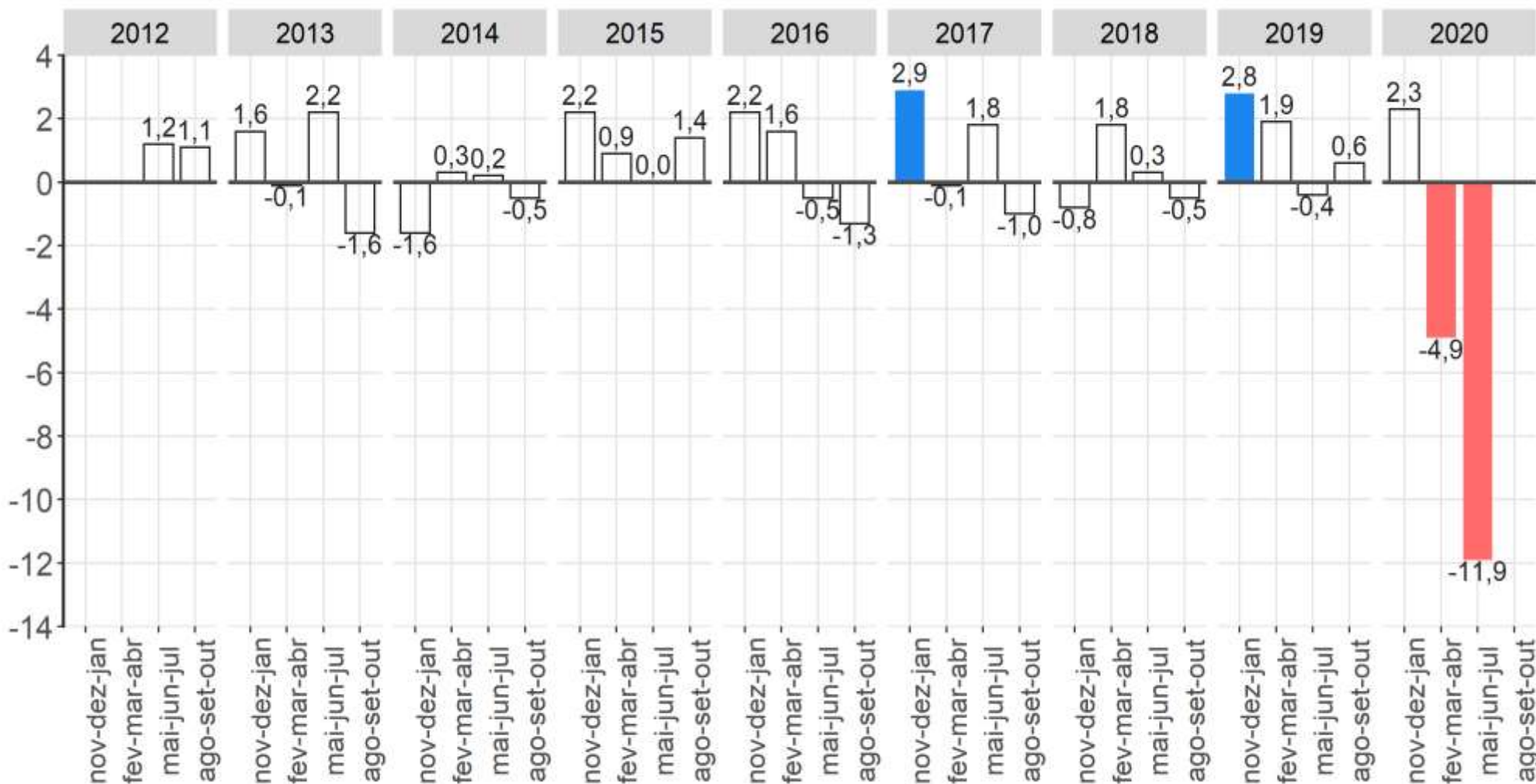

Fonte: IBGE, Diretoria de Pesquisas, Coordenação de Trabalho e Rendimento, Pesquisa Nacional por Amostra de Domicílios Contínua.  
 Nota: As colunas em branco com contorno cinza representam variações não estatisticamente significativas.

**População ocupada no transporte, armazenagem e correio apresentou redução na comparação trimestral.**

# População ocupada no transporte, armazenagem e correio na semana de referência: Variações em relação ao mesmo trimestre móvel do ano anterior, Brasil - 2012/2020 (em %)

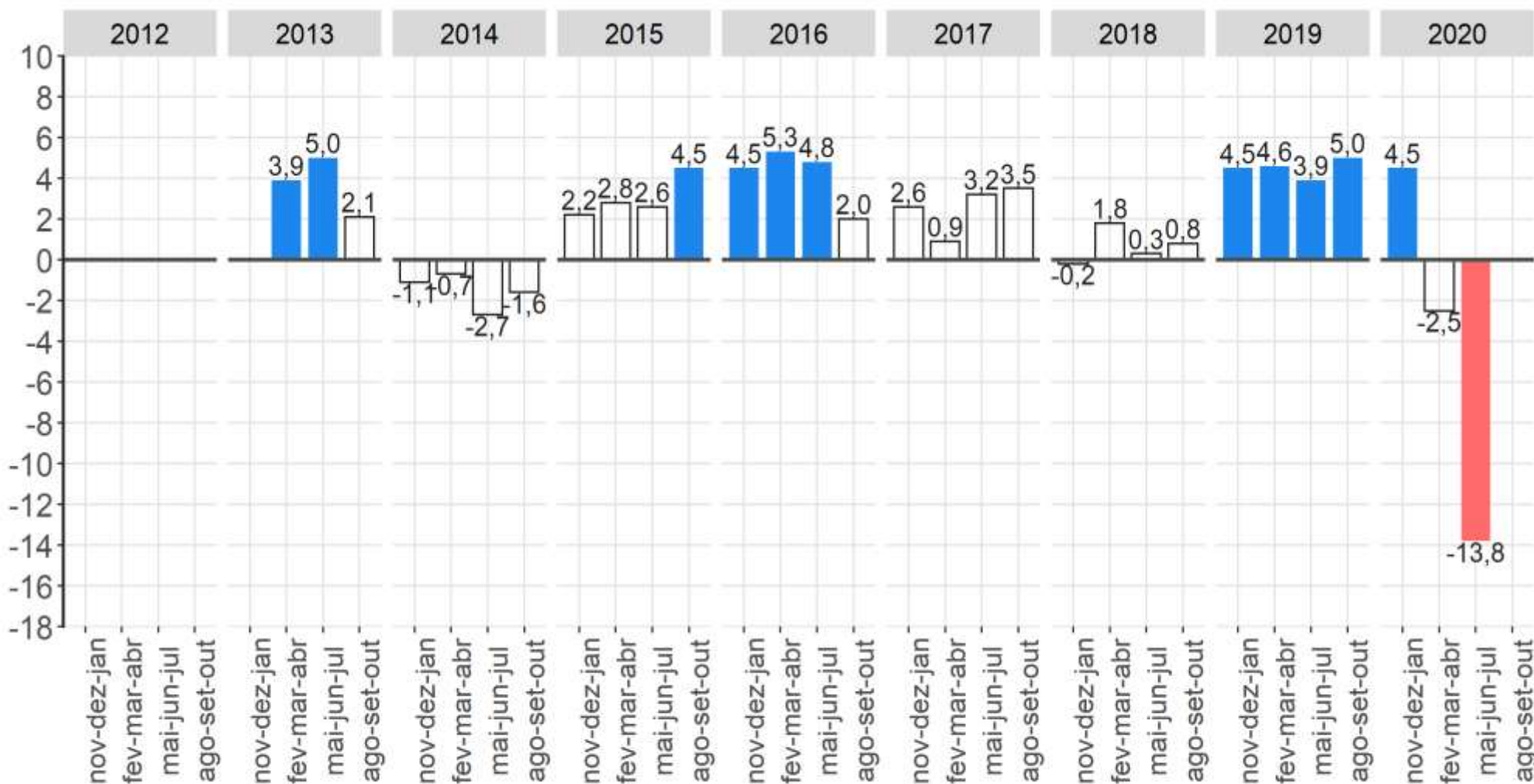

Fonte: IBGE, Diretoria de Pesquisas, Coordenação de Trabalho e Rendimento, Pesquisa Nacional por Amostra de Domicílios Contínua.  
 Nota: As colunas em branco com contorno cinza representam variações não estatisticamente significativas.

**População ocupada no transporte, armazenagem e correio apresentou redução na comparação anual.**



# População ocupada em alojamento e alimentação na semana de referência: Variações em relação ao trimestre móvel anterior, Brasil - 2012/2020 (em %)

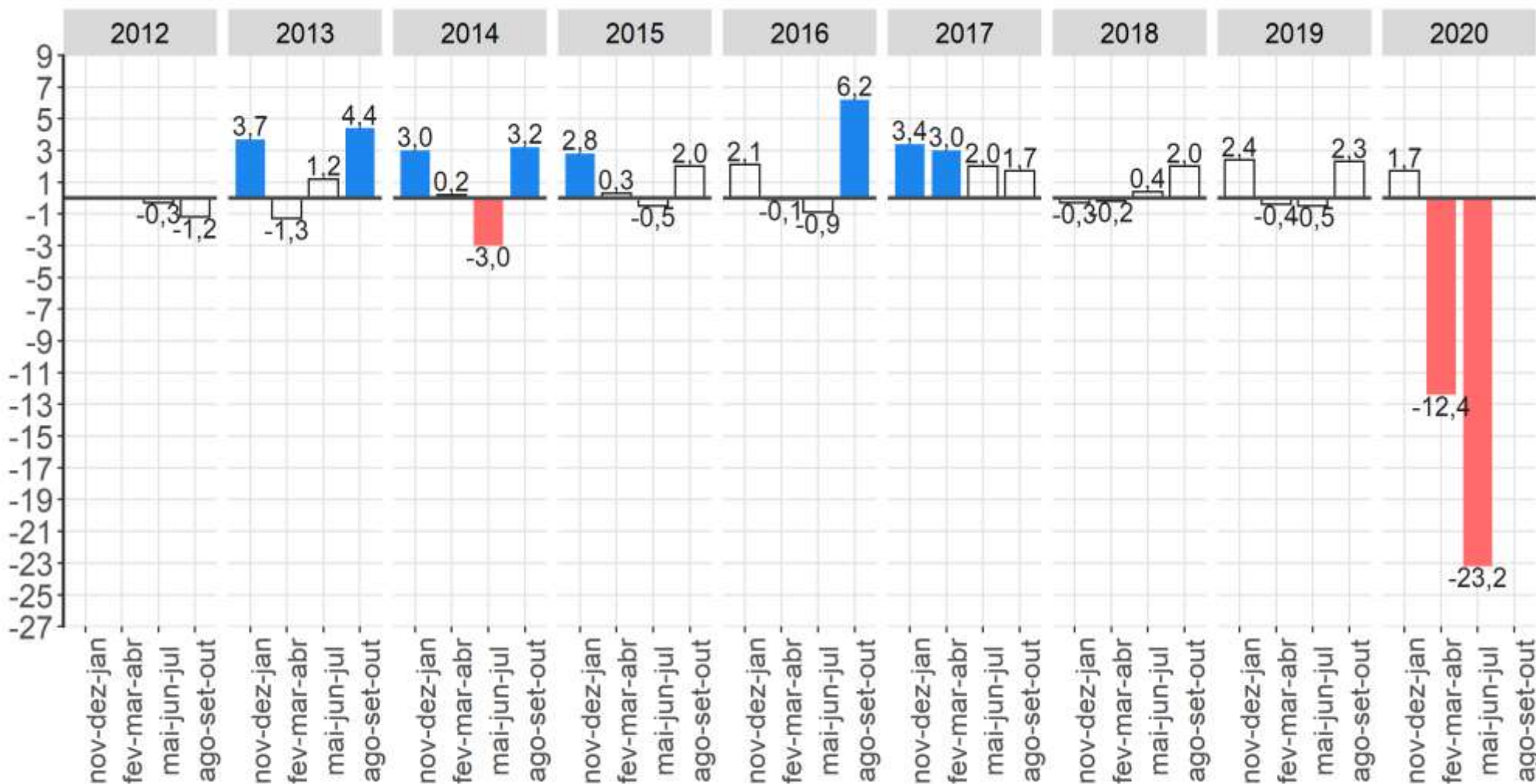

Fonte: IBGE, Diretoria de Pesquisas, Coordenação de Trabalho e Rendimento, Pesquisa Nacional por Amostra de Domicílios Contínua.  
 Nota: As colunas em branco com contorno cinza representam variações não estatisticamente significativas.

**População ocupada em alojamento e alimentação apresentou redução na comparação trimestral.**

# População ocupada em alojamento e alimentação na semana de referência: Variações em relação ao mesmo trimestre móvel do ano anterior, Brasil - 2012/2020 (em %)

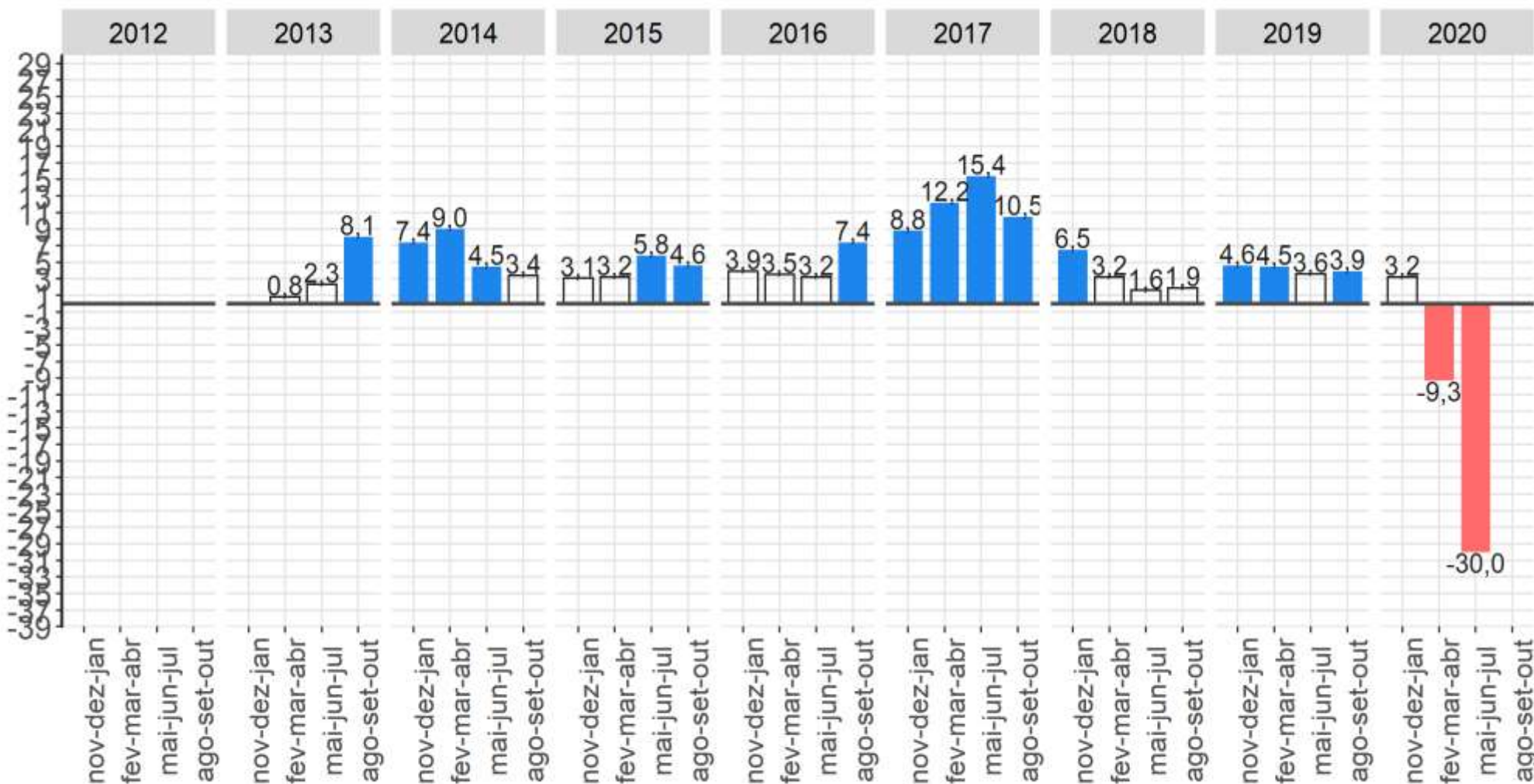

Fonte: IBGE, Diretoria de Pesquisas, Coordenação de Trabalho e Rendimento, Pesquisa Nacional por Amostra de Domicílios Contínua.  
 Nota: As colunas em branco com contorno cinza representam variações não estatisticamente significativas.

**População ocupada em alojamento e alimentação apresentou redução na comparação anual.**

# População ocupada em informação e comunicação na semana de referência: Variações em relação ao trimestre móvel anterior, Brasil - 2012/2020 (em %)

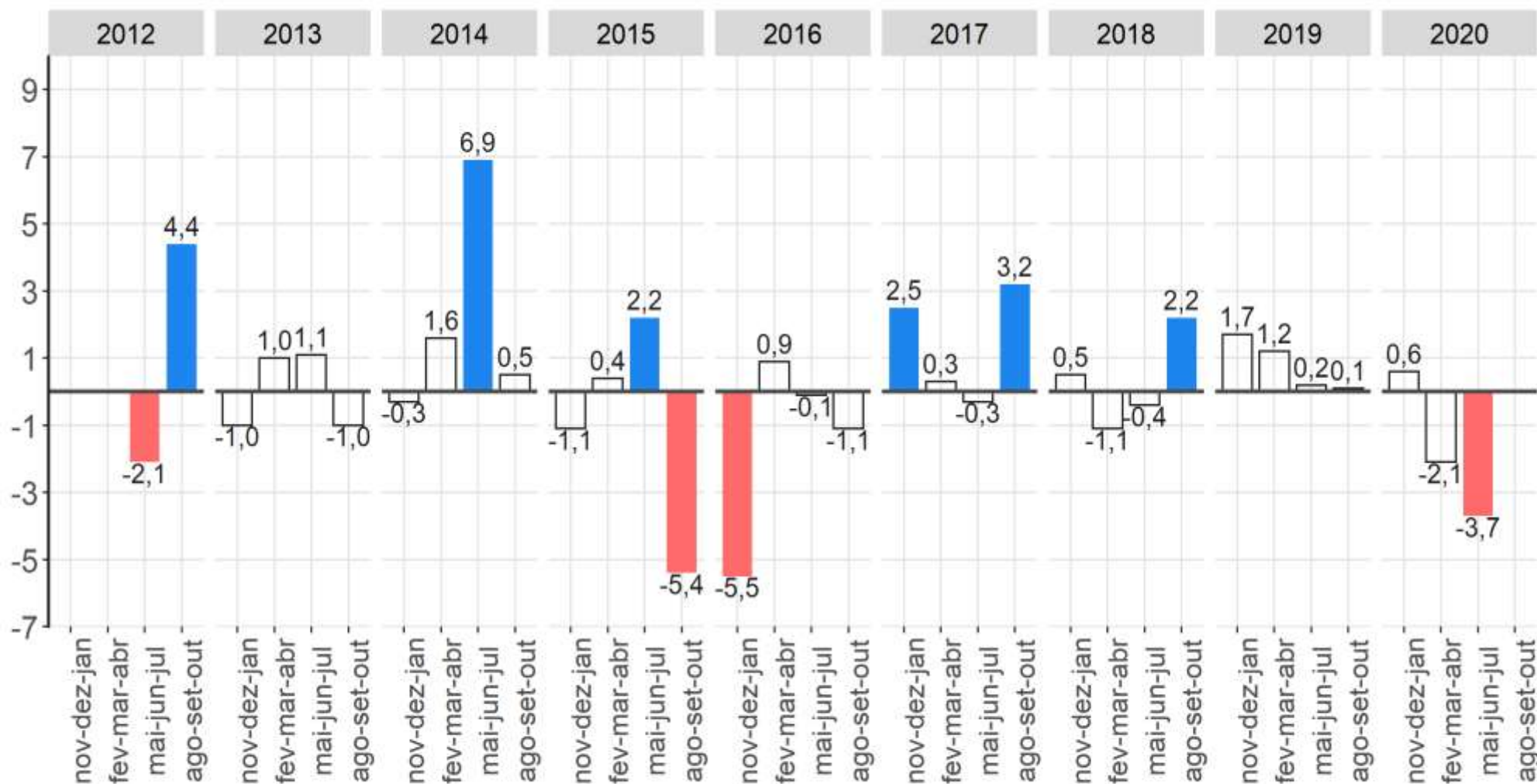

Fonte: IBGE, Diretoria de Pesquisas, Coordenação de Trabalho e Rendimento, Pesquisa Nacional por Amostra de Domicílios Contínua.

Nota: As colunas em branco com contorno cinza representam variações não estatisticamente significativas.

**População ocupada em informação e comunicação apresentou redução na comparação trimestral.**



# População ocupada em **informação e comunicação** na semana de referência: Variações em relação ao mesmo trimestre móvel do **ano anterior**, Brasil - 2012/2020 (em %)

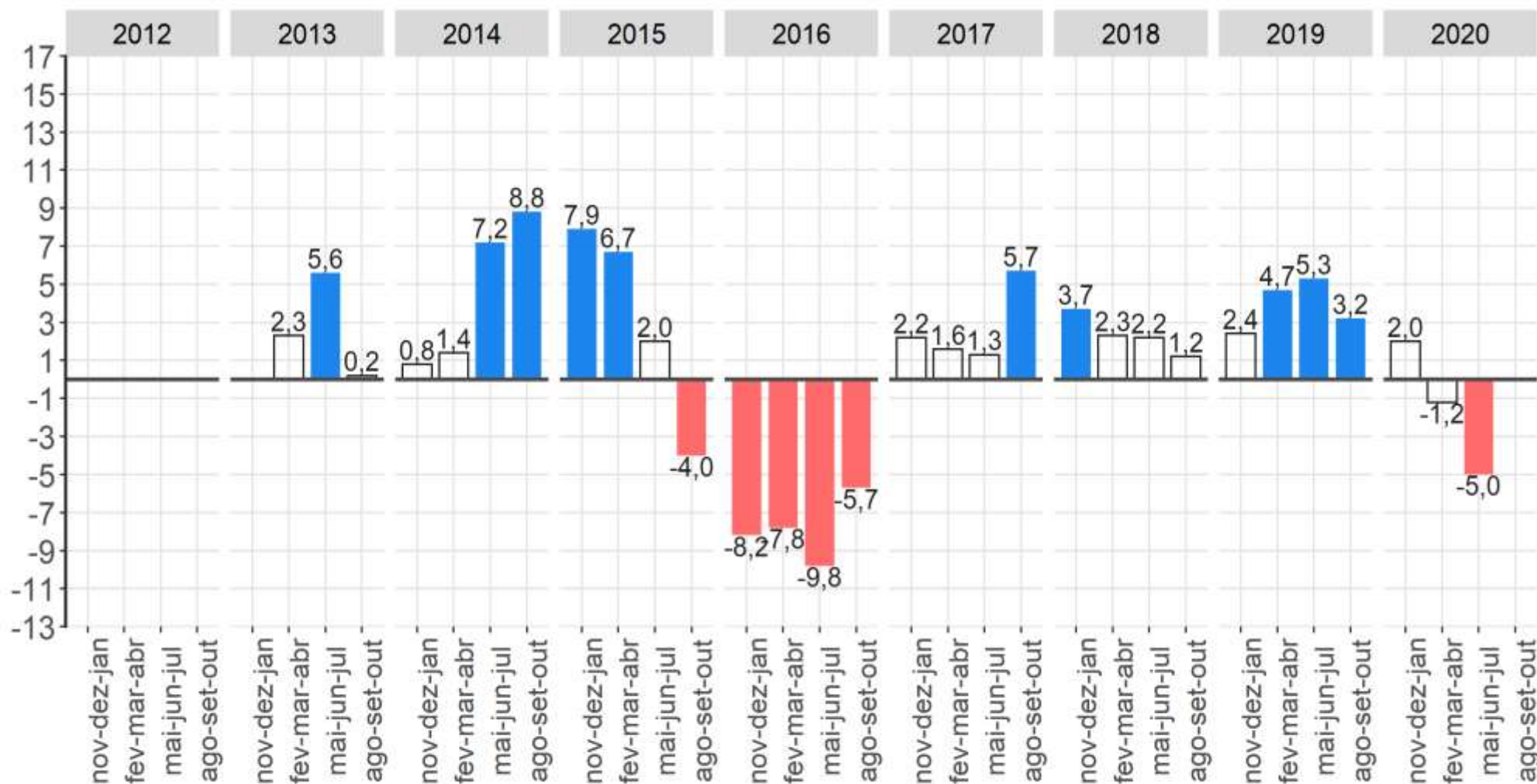

Fonte: IBGE, Diretoria de Pesquisas, Coordenação de Trabalho e Rendimento, Pesquisa Nacional por Amostra de Domicílios Contínua.  
 Nota: As colunas em branco com contorno cinza representam variações não estatisticamente significativas.

**População ocupada em **informação e comunicação** apresentou **redução** na comparação anual.**

# População ocupada em administração pública, saúde e educação na semana de referência: Variações em relação ao trimestre móvel anterior, Brasil - 2012/2020 (em %)

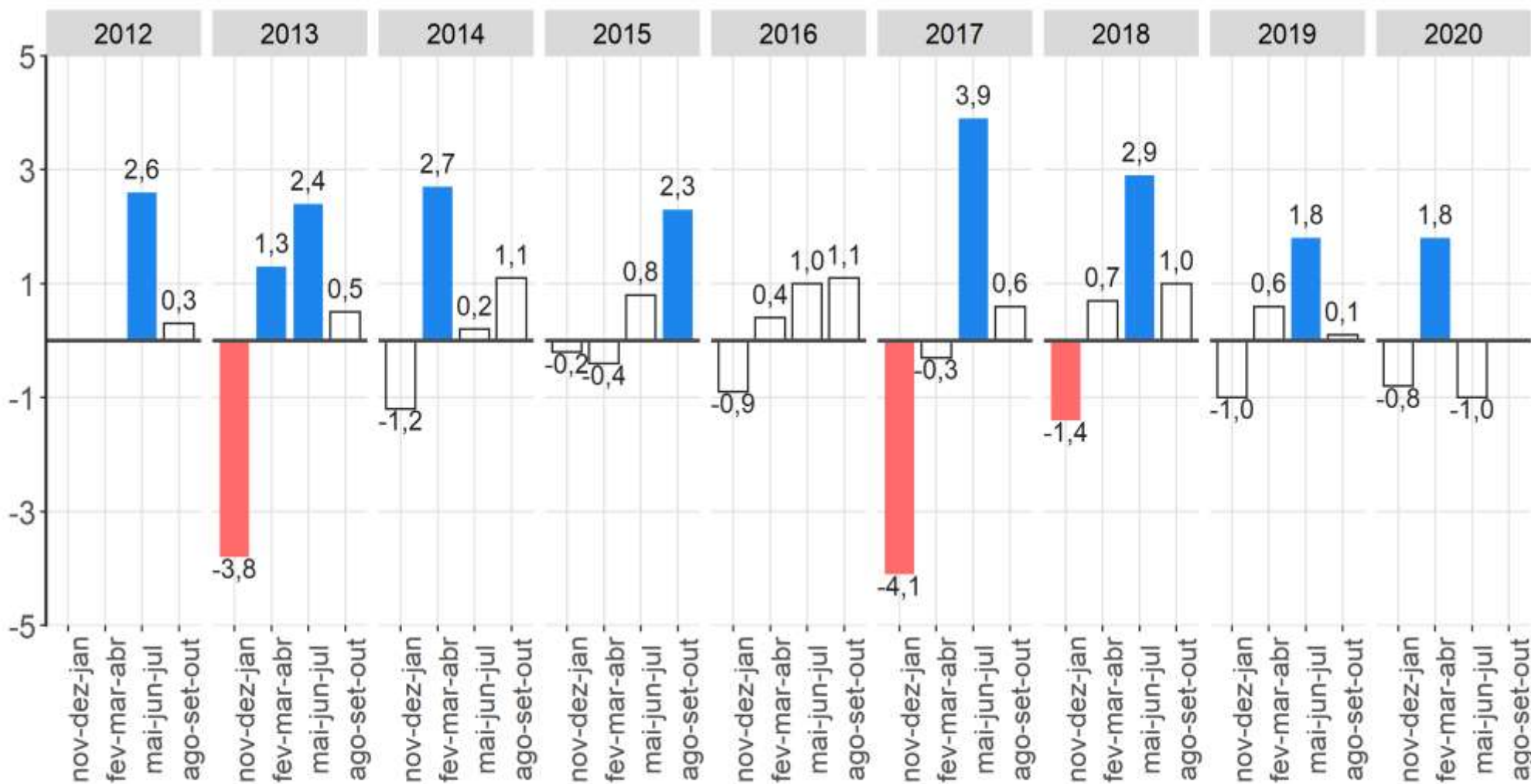

Fonte: IBGE, Diretoria de Pesquisas, Coordenação de Trabalho e Rendimento, Pesquisa Nacional por Amostra de Domicílios Contínua.  
 Nota: As colunas em branco com contorno cinza representam variações não estatisticamente significativas.

**População ocupada em administração pública, saúde e educação apresentou estabilidade na comparação trimestral.**

# População ocupada em administração pública, saúde e educação na semana de referência: Variações em relação ao mesmo trimestre móvel do ano anterior, Brasil - 2012/2020 (em %)

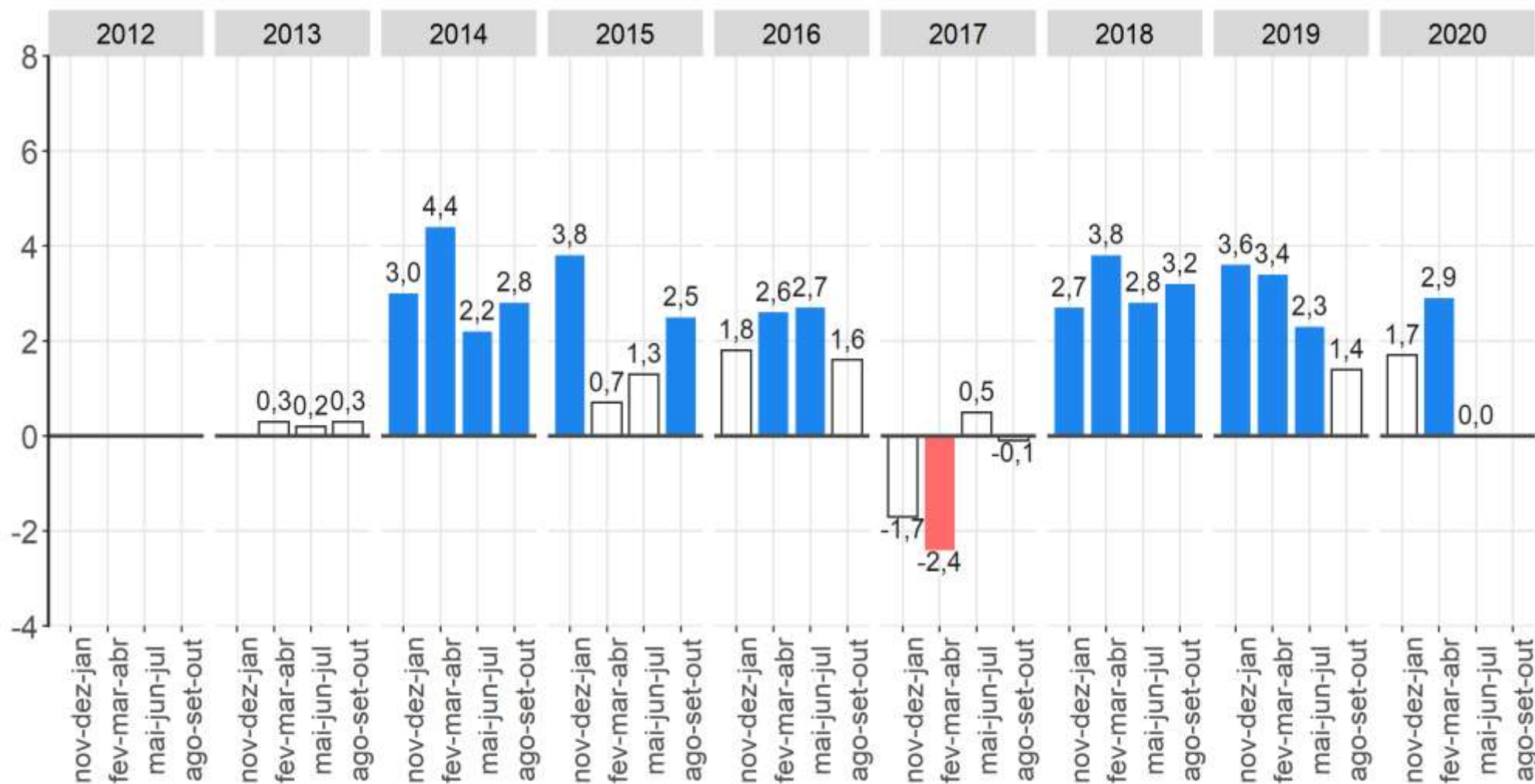

Fonte: IBGE, Diretoria de Pesquisas, Coordenação de Trabalho e Rendimento, Pesquisa Nacional por Amostra de Domicílios Contínua.

Nota: As colunas em branco com contorno cinza representam variações não estatisticamente significativas.

**População ocupada em administração pública, saúde e educação apresentou estabilidade na comparação anual.**



# População ocupada em serviços domésticos na semana de referência: Variações em relação ao trimestre móvel anterior, Brasil - 2012/2020 (em %)

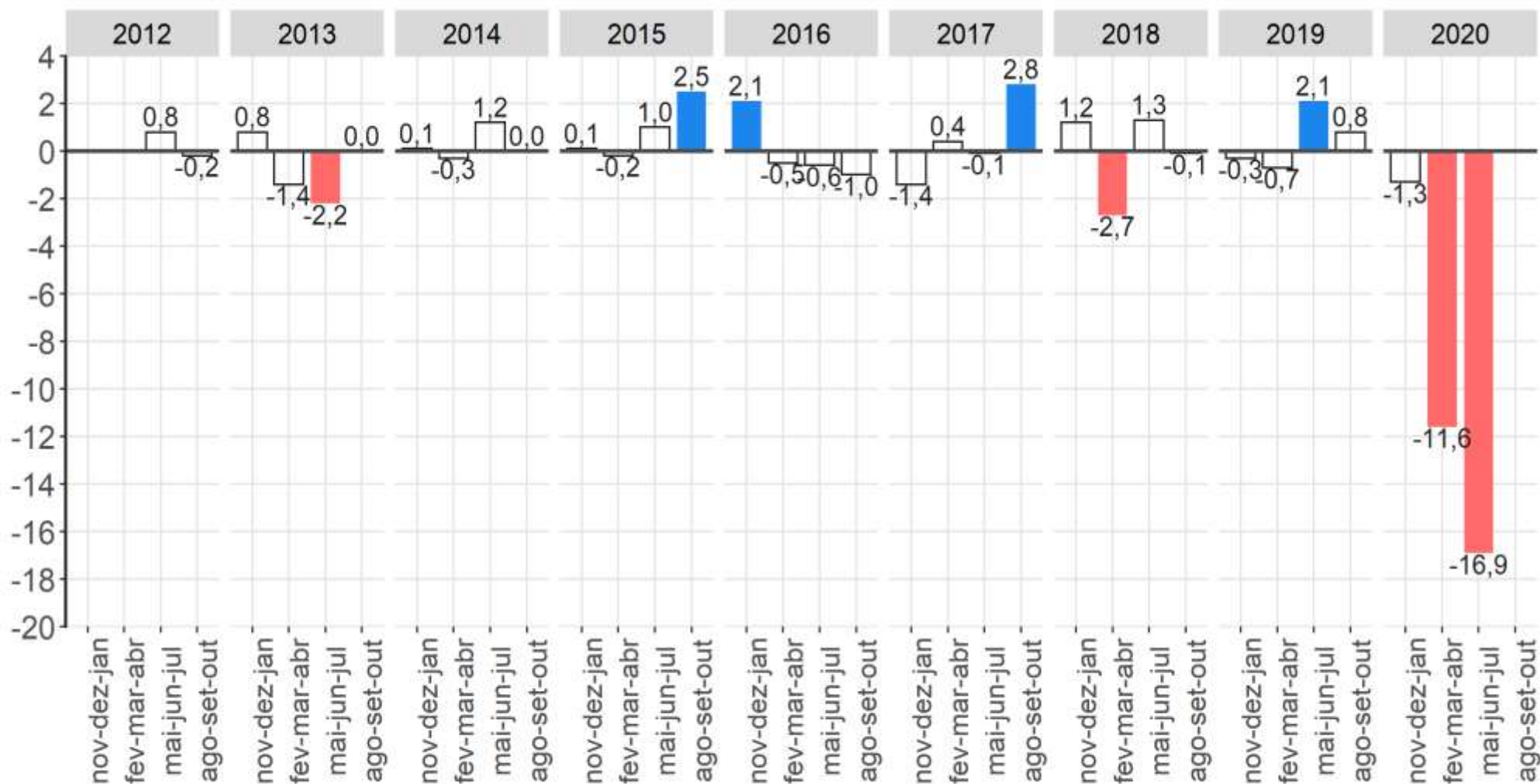

Fonte: IBGE, Diretoria de Pesquisas, Coordenação de Trabalho e Rendimento, Pesquisa Nacional por Amostra de Domicílios Contínua.

Nota: As colunas em branco com contorno cinza representam variações não estatisticamente significativas.

**População ocupada em serviços domésticos apresentou redução na comparação trimestral.**

# População ocupada em serviços domésticos na semana de referência: Variações em relação ao mesmo trimestre móvel do ano anterior, Brasil - 2012/2020 (em %)

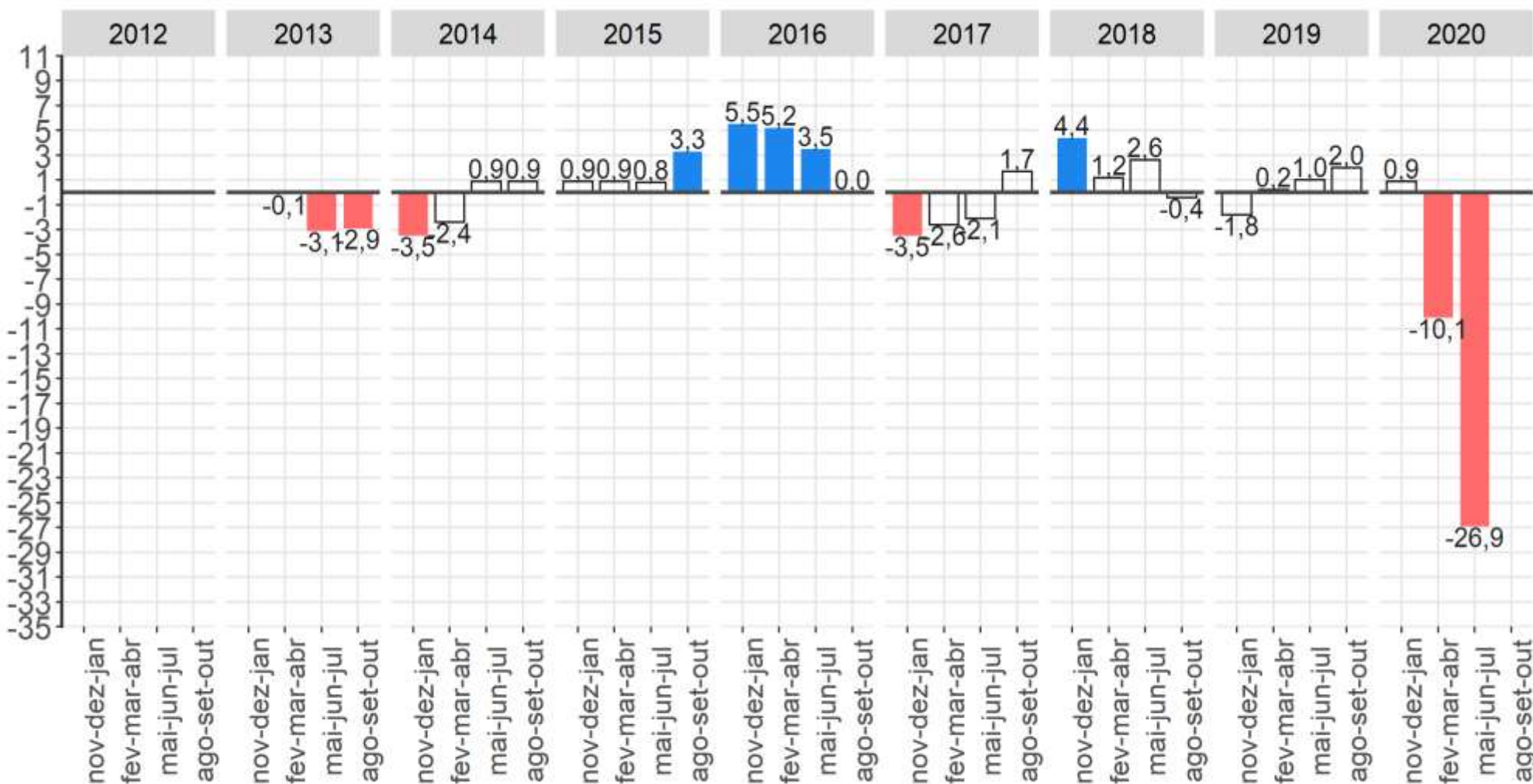

Fonte: IBGE, Diretoria de Pesquisas, Coordenação de Trabalho e Rendimento, Pesquisa Nacional por Amostra de Domicílios Contínua.  
 Nota: As colunas em branco com contorno cinza representam variações não estatisticamente significativas.

**População ocupada em serviços domésticos apresentou redução na comparação anual.**

# População ocupada em outros serviços na semana de referência: Variações em relação ao trimestre móvel anterior, Brasil - 2012/2020 (em %)

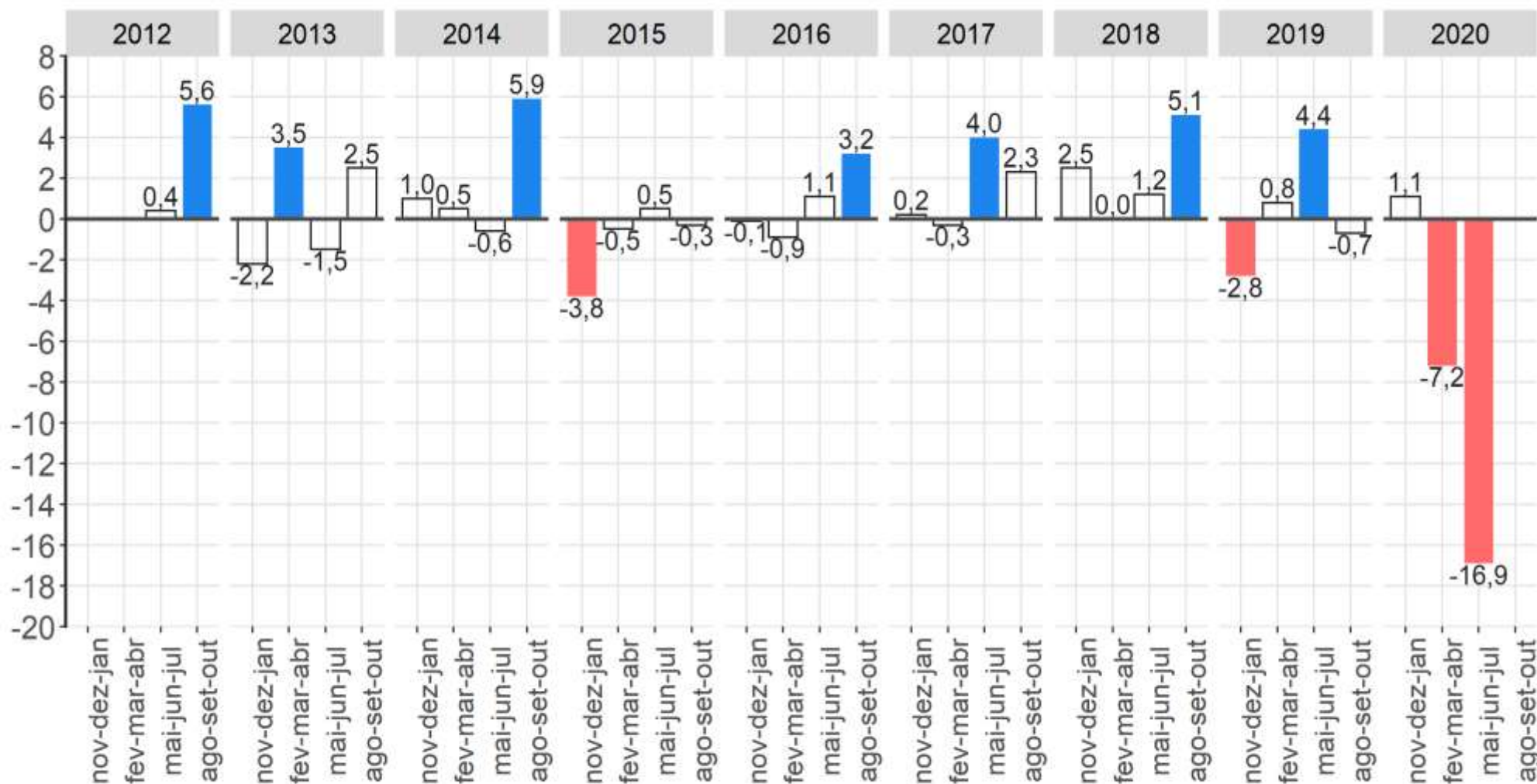

Fonte: IBGE, Diretoria de Pesquisas, Coordenação de Trabalho e Rendimento, Pesquisa Nacional por Amostra de Domicílios Contínua.  
 Nota: As colunas em branco com contorno cinza representam variações não estatisticamente significativas.

**População ocupada em outros serviços apresentou redução na comparação trimestral.**



# População ocupada em outros serviços na semana de referência: Variações em relação ao mesmo trimestre móvel do ano anterior, Brasil - 2012/2020 (em %)

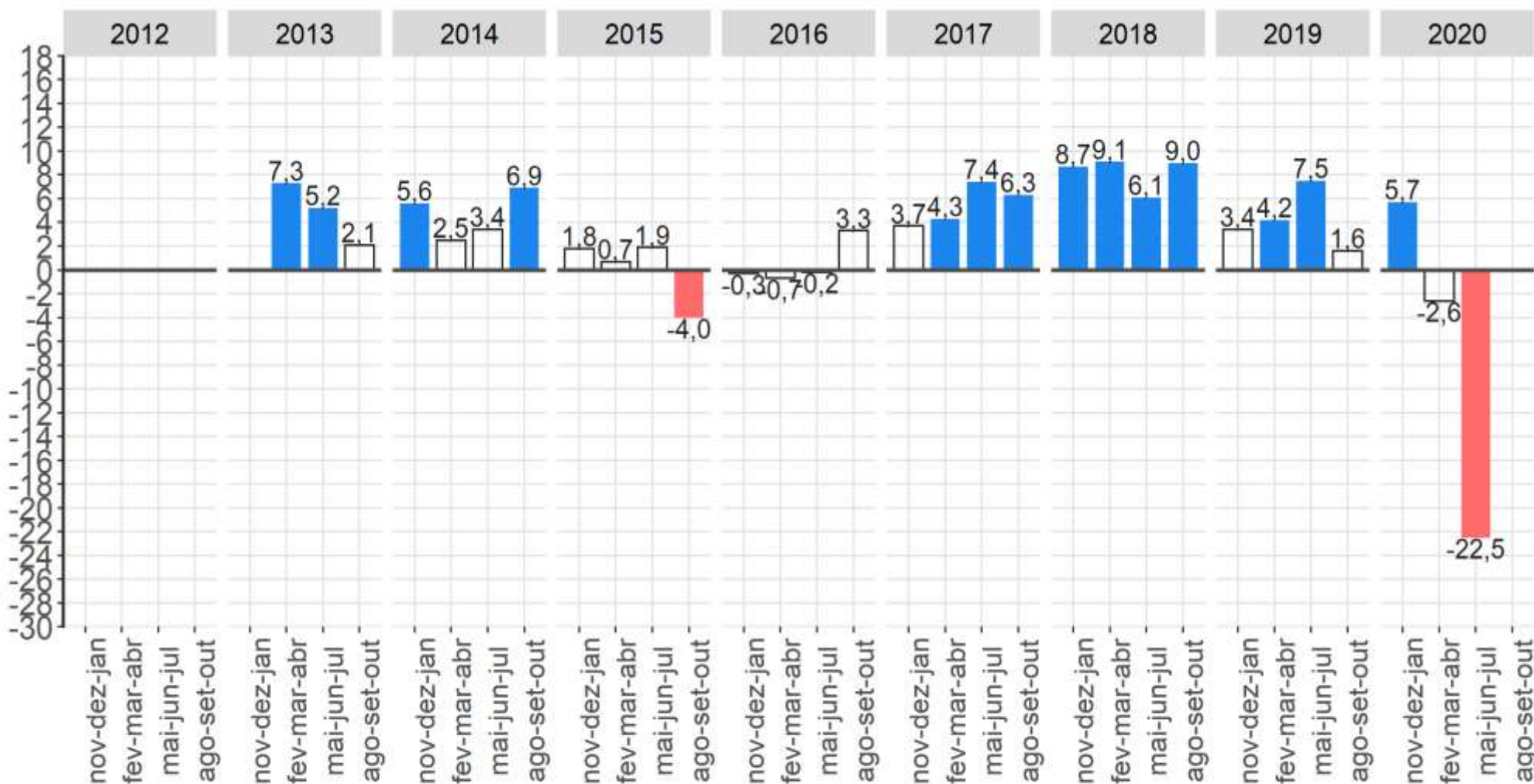

Fonte: IBGE, Diretoria de Pesquisas, Coordenação de Trabalho e Rendimento, Pesquisa Nacional por Amostra de Domicílios Contínua.  
 Nota: As colunas em branco com contorno cinza representam variações não estatisticamente significativas.

**População ocupada em outros serviços apresentou redução na comparação anual.**



# Obrigado!

Entre em contato com a Coordenação de Comunicação Social do IBGE:

 Tel: + 55 21 2142 4651

 Tel: + 55 21 2142 0941

 [comunica@ibge.gov.br](mailto:comunica@ibge.gov.br)



<http://saladeimprensa.ibge.gov.br/>



[www.twitter.com/ibgecomunica](http://www.twitter.com/ibgecomunica)